



# Gemeindefachverband für Abfallwirtschaft und Abgabeneinhebung im Verwaltungsbezirk Hollabrunn

Badhausgasse 19, A-2020 Hollabrunn  
Telefon 02952 / 53 73    Telefax 02952 / 53 73 - 14  
e-mail [office@gvhollabrunn.at](mailto:office@gvhollabrunn.at)  
<http://www.abfallverband.at/hollabrunn>

## **Abfallwirtschaftsbericht 2016**



# Inhaltsverzeichnis

Inhalt	Seite
Allg. Daten der Verbandsgemeinden	3
Restmüll u. Sperrmüll - Sammelsystem	4
Restmüll - u. Sperrmüll - Sammelmengen	5
Biomüll - Sammelsystem	6
Biomüll - Sammelmengen	7
Altpapier - Sammelsystem	8
Altpapier - Sammelmengen	9
Kunststoffflaschen/Dosen - Sammelsystem	10
Kunststoffe - Sammelmengen	11
Gemeindsammelzentren und Sammelinseln	12
Altmittel - Sammelmengen	13
Altglas - Sammelmengen	14
Sammelmengen Elektronikschrott	15
Sammelmengen Sonstiger Altstoffe	16
Problemstoffe - Sammelsystem	17
Problemstoffe - Sammelmengen	18 - 19
Gesamtübersicht der Abfallmengen	20 - 21
Abfall-Entwicklung Gemeinde Alberndorf	22
Abfall-Entwicklung Gemeinde Göllersdorf	23
Abfall-Entwicklung Gemeinde Guntersdorf	24
Abfall-Entwicklung Gemeinde Hadres	25
Abfall-Entwicklung Gemeinde Hardegg	26
Abfall-Entwicklung Gemeinde Haugsdorf	27
Abfall-Entwicklung Gemeinde Hollabrunn	28
Abfall-Entwicklung Gemeinde Mailberg	29
Abfall-Entwicklung Gemeinde Maissau	30
Abfall-Entwicklung Gemeinde Pernersdorf	31
Abfall-Entwicklung Gemeinde Pulkau	32
Abfall-Entwicklung Gemeinde Ravelbach	33
Abfall-Entwicklung Gemeinde Retz	34
Abfall-Entwicklung Gemeinde Schrattenthal	35
Abfall-Entwicklung Gemeinde Seefeld-K.	36
Abfall-Entwicklung Gemeinde Sitzendorf	37
Abfall-Entwicklung Gemeinde Wullersdorf	38
Abfall-Entwicklung Gemeinde Zellerndorf	39
Abfall-Entwicklung Gemeinde Ziersdorf	40
Abfall-Entwicklung Gemeinde Heldenberg	41
Abfall-Entwicklung Gemeinde Retzbach	42
Abfall -Entwicklung Gemeinde Grabern	43
Abfall -Entwicklung Gemeinde Hohenwarth	44
Abfall-Entwicklung Gemeindeverband	45
Entsorgungs- und Systemkosten	46-49
Entsorgungswege 2016	50
Verbandsorgane	51

## Erläuterungen:

Einwohnerdaten aktualisiert: Stand Anfang 2017

Kg / Ew = Kilogramm pro Einwohner inkl. Zweitwohnsitz

Die Daten der Sammelsysteme beziehen sich auf

Ende 2016 Angaben von Kosten erfolgen in Euro.

## Abfallwirtschaftsbericht 2016:

Hollabrunn, Februar 2017

erstellt durch Gemeindeverband für Abfallwirtschaft und Abgabeneinhebung im Verwaltungsbezirk Hollabrunn

Ing. Angelika Büchler MSc, Sonja Nachtigal

## Allgemeine Daten der Verbandsgemeinden

Verbands- gemeinde	Verbands- mitglied seit	Einwohner per 31.12.2016		angeschl. Liegensch.	Einw. inkl. 2W p. Liegensch.
		EW inkl. 2W	EW exkl. 2W		
Alberndorf	24.06.1991	949	755	363	2,6
Göllersdorf	06.03.1992	3.602	3.007	1.263	2,9
Guntersdorf	24.06.1991	1.386	1.127	511	2,7
Hadres	24.06.1991	2.348	1.693	942	2,5
Hardegg	24.06.1991	2.024	1.310	885	2,3
Haugsdorf	24.06.1991	1.988	1.605	817	2,4
Hollabrunn	24.06.1991	13.884	11.710	4.926	2,8
Mailberg	24.06.1991	838	565	353	2,4
Maissau	06.03.1992	2.539	1.932	976	2,6
Pernersdorf	24.06.1991	1.458	1.030	596	2,4
Pulkau	24.06.1991	1.973	1.544	842	2,3
Ravelsbach	24.06.1991	1.996	1.602	803	2,5
Retz	24.06.1991	5.239	4.362	1.859	2,8
Schrattenthal	24.06.1991	1.168	858	431	2,7
Seefeld-Kadolz	24.06.1991	1.516	937	646	2,3
Sitzendorf	24.06.1991	2.643	2.156	1.080	2,4
Wullersdorf	24.06.1991	2.938	2.401	1.114	2,6
Zellerndorf	06.03.1992	3.082	2.454	1.167	2,6
Ziersdorf	24.06.1991	4.030	3.471	1.518	2,7
Heldenberg	18.11.1992	1.614	1.266	627	2,6
Retzbach	31.05.1994	1.364	1.005	574	2,4
Grabern	01.01.2004	1.852	1.573	683	2,7
Hohenwarth-M.	01.01.2004	1.727	1.299	666	2,6

<b>VERBAND</b>	62.158	49.662	23.642	2,6
----------------	--------	--------	--------	-----

**Einwohner und angeschlossene Liegenschaften pro Verbandsgemeinde**

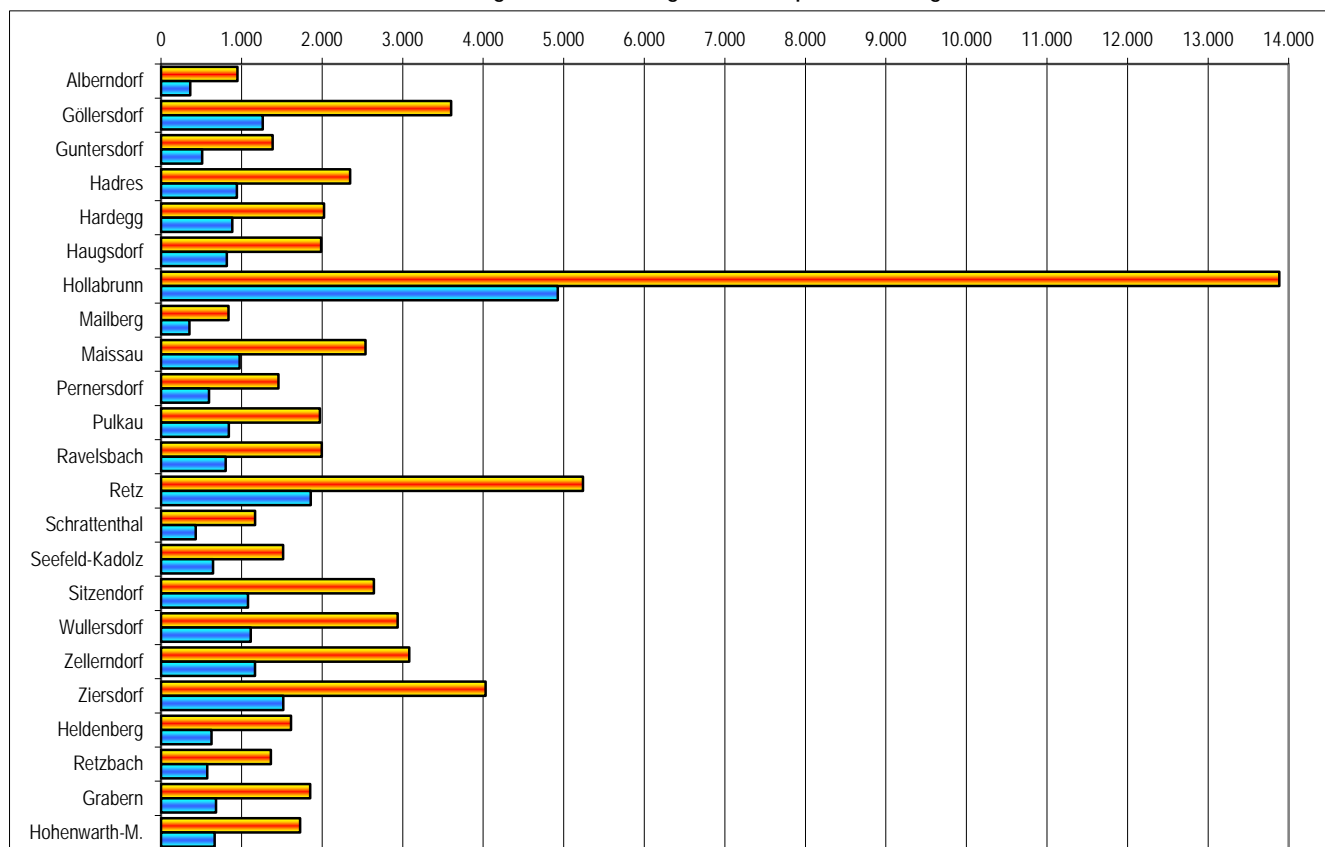

## Restmüll- und Sperrmüll-Sammelsystem

Verbands- gemeinde	Zugeteilte Restmüllbehälter						Zusatz- säcke	Behältervolumen		Sperrmüll- sammlung
	60 l	80 l	120 l	240 l	1100 l	Summe		in m³/Jahr	in l/Ew/Jahr	
Alberndorf	0	98	179	85	1	363	19	661,8	697,4	GSZ
Göllersdorf	14	580	446	199	24	1.263	372	2.296,3	637,5	GSZ
Guntersdorf	0	177	224	105	5	511	99	938,6	677,2	GSZ
Hadres	0	301	383	249	9	942	92	1.821,6	775,8	GSZ
Hardegg	8	490	253	127	7	885	158	1.416,3	699,8	GSZ
Haugsdorf	0	273	291	247	6	817	313	1.613,1	811,4	GSZ
Hollabrunn	0	2.491	1.314	709	412	4.926	3.845	12.974,9	934,5	GSZ
Mailberg	0	143	140	67	3	353	61	622,7	743,1	mobil
Maissau	0	428	337	191	20	976	635	1.890,9	744,7	ASZ
Pernersdorf	0	278	206	112	0	596	246	974,7	668,5	GSZ
Pulkau	4	235	429	156	18	842	198	1.672,8	847,8	GSZ
Ravelsbach	0	287	290	198	28	803	826	1.818,6	911,1	ASZ
Retz	1	943	489	321	105	1.859	215	4.260,3	813,2	GSZ
Schrattenthal	2	190	159	79	1	431	255	723,3	619,2	GSZ
Seefeld-K.	0	196	226	215	9	646	155	1.365,2	900,5	GSZ
Sitzendorf	0	279	540	247	14	1.080	320	2.122,6	803,1	GSZ
Wullersdorf	0	370	510	224	10	1.114	355	2.043,6	695,6	GSZ
Zellerndorf	0	332	631	194	10	1.167	942	2.134,4	692,6	GSZ
Ziersdorf	0	559	540	364	55	1.518	294	3.363,6	834,6	ASZ
Heldenberg	1	319	183	119	5	627	247	1.075,6	666,4	ASZ
Retzbach	0	180	278	108	8	574	127	1.079,9	791,7	GSZ
Grabern	0	130	402	144	7	683	173	1.322,1	713,9	GSZ
Hohenwarth	2	131	391	135	7	666	239	1.283,4	743,1	GSZ
<b>VERBAND</b>	<b>32</b>	<b>9.410</b>	<b>8.841</b>	<b>4.595</b>	<b>764</b>	<b>23.642</b>	<b>10.186</b>	<b>49.476,1</b>	<b>796,0</b>	

**Behältervolumen Restmüll in l / Einwohner / Jahr**

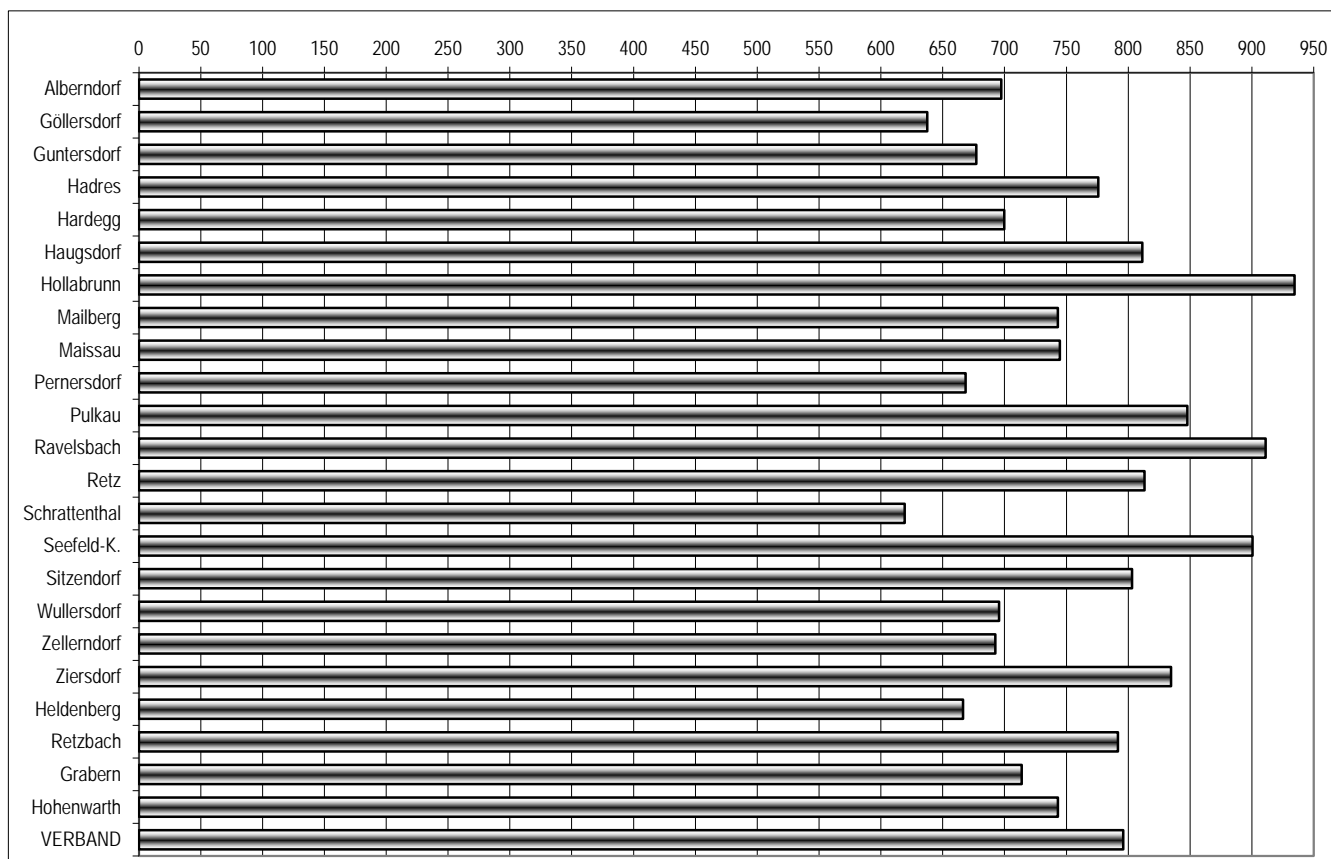

## Restmüll - und Sperrmüll - Sammelmengen

Verbands- gemeinde	Restmüll			Sperrmüll		Summe Verbrennungsmüll	
	in t	in kg / Ew	kg / m³ Vol.	in t	in kg / Ew	in t	in kg / Ew
Alberndorf	90,74	95,62	137,11	62,72	66,09	153,46	161,71
Göllersdorf	296,84	82,41	129,27	145,18	40,31	442,02	122,72
Guntersdorf	149,02	107,52	158,78	49,14	35,45	198,16	142,97
Hadres	249,44	106,24	136,93	173,68	73,97	423,12	180,20
Hardegg	183,56	90,69	129,60	89,54	44,24	273,10	134,93
Haugsdorf	236,84	119,13	146,82	81,16	40,82	318,00	159,96
Hollabrunn	1.535,80	110,62	118,37	439,76	31,67	1.975,56	142,29
Mailberg	89,54	106,85	143,79	29,70	35,44	119,24	142,29
Maissau	237,04	93,36	125,36	86,53	34,08	323,57	127,44
Pernersdorf	151,88	104,17	155,83	47,80	32,78	199,68	136,95
Pulkau	202,08	102,42	120,81	67,98	34,46	270,06	136,88
Ravelsbach	230,92	115,69	126,98	68,03	34,08	298,95	149,77
Retz	550,12	105,00	129,13	226,50	43,23	776,62	148,24
Schrattenthal	105,90	90,67	146,42	34,60	29,62	140,50	120,29
Seefeld-K.	179,74	118,56	131,66	47,60	31,40	227,34	149,96
Sitzendorf	282,46	106,87	133,07	114,16	43,19	396,62	150,06
Wullersdorf	299,32	101,88	146,47	114,94	39,12	414,26	141,00
Zellerndorf	286,64	93,00	134,29	128,84	41,80	415,48	134,81
Ziersdorf	402,78	99,95	119,75	136,69	33,92	539,47	133,86
Heldenberg	136,90	84,82	127,28	54,75	33,92	191,65	118,74
Retzbach	140,38	102,92	130,00	57,00	41,79	197,38	144,71
Grabern	188,82	101,95	142,82	58,66	31,67	247,48	133,63
Hohenwarth	163,72	94,80	127,57	68,50	39,66	232,22	134,46
<b>VERBAND</b>	<b>6.390,48</b>	<b>102,81</b>	<b>129,16</b>	<b>2.383,46</b>	<b>38,35</b>	<b>8.773,94</b>	<b>141,16</b>

Restmüll- und Sperrmüll-Sammelmengen in kg / Einwohner

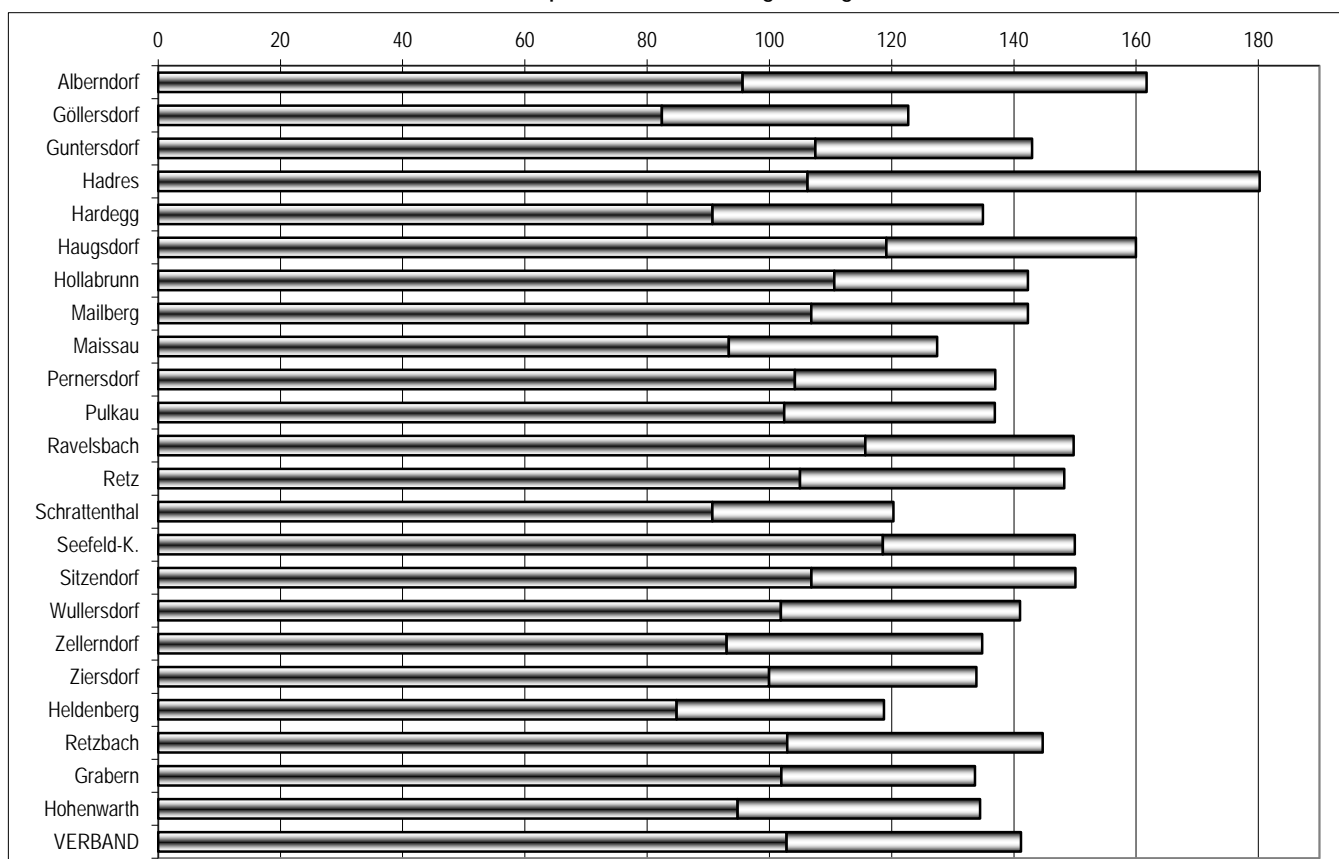

## Biomüll - Sammelsystem

Verbands- gemeinde	Zugeteilte Biomüllbehälter				Zusatz- säcke	% - Anteil Biotonne	Behältervolumen	
	80 l	120 l	240 l	Summe			in m³/Jahr	in l/Ew/Abf
Alberndorf	57	39	16	112		30,9%	340,1	13,8
Göllersdorf	327	60	23	410	5	32,5%	1.011,2	10,8
Guntersdorf	117	23	11	151	6	29,5%	384,1	10,7
Hadres	176	49	13	238		25,3%	600,1	9,8
Hardegg	133	25	8	166	5	18,8%	404,9	7,7
Haugsdorf	236	39	13	288	26	35,3%	695,2	13,5
Hollabrunn	1.458	197	240	1.895	560	38,5%	5.178,5	14,3
Mailberg	44	9	3	56		15,9%	138,3	6,3
Maissau	203	54	33	290	25	29,7%	798,1	12,1
Pernersdorf	104	35	6	145		24,3%	363,0	9,6
Pulkau	115	175	23	313	32	37,2%	930,6	18,1
Ravelsbach	183	45	16	244	18	30,4%	622,0	12,0
Retz	394	64	78	536	5	28,8%	1.506,2	11,1
Schrattenthal	68	21	7	96	7	22,3%	251,1	8,3
Seefeld-K.	128	35	28	191		29,6%	550,2	14,0
Sitzendorf	119	58	25	202	13	18,7%	585,3	8,5
Wullersdorf	202	67	18	287	3	25,8%	741,7	9,7
Zellerndorf	224	221	16	461	17	39,5%	1.256,3	15,7
Ziersdorf	478	132	40	650	1	42,8%	1.655,7	15,8
Heldenberg	174	37	16	227	8	36,2%	577,7	13,8
Retzbach	68	26	8	102		17,8%	272,5	7,7
Grabern	114	102	7	223	1	32,7%	599,1	12,4
Hohenwarth	83	173	6	262	7	39,3%	750,3	16,7
<b>VERBAND</b>	<b>5.205</b>	<b>1.686</b>	<b>654</b>	<b>7.545</b>	<b>739</b>	<b>31,9%</b>	<b>20.212,0</b>	<b>12,5</b>

Anteil der Liegenschaften mit Biomülltonne

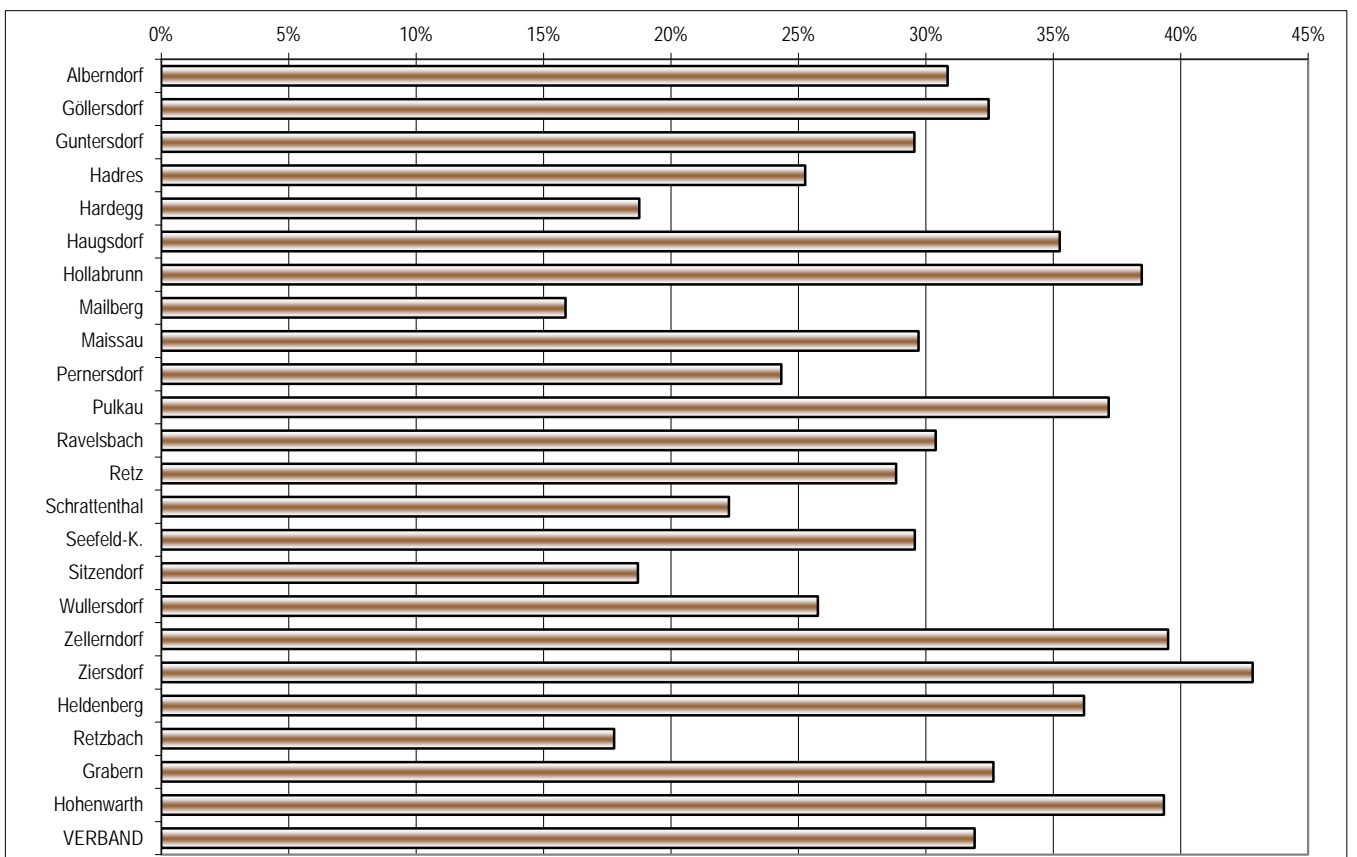

## Biomüll - Sammelmengen

Verbands- gemeinde	Biomüll aus Biotonne			Baum- / Grünschnitt	
	in t	in kg / Einwohner	in kg/m³ Beh.Vol.	in t	kg/ang. Haush.
Alberndorf	50,65	53,37	148,9	32,64	89,93
Göllersdorf	192,73	53,51	190,6	384,72	304,61
Guntersdorf	74,36	53,65	193,6	197,46	386,41
Hadres	105,87	45,09	176,4	109,87	116,64
Hardegg	79,75	39,40	197,0	71,14	80,38
Haugsdorf	123,04	61,89	177,0	68,38	83,70
Hollabrunn	904,30	65,13	174,6	1.094,16	222,12
Mailberg	20,31	24,24	146,8	39,21	111,09
Maissau	129,39	50,96	162,1	132,44	135,70
Pernersdorf	58,53	40,14	161,3	50,15	84,15
Pulkau	149,81	75,93	161,0	41,26	49,00
Ravelsbach	112,55	56,39	181,0	104,12	129,66
Retz	281,57	53,74	186,9	420,00	225,93
Schrattenthal	38,25	32,75	152,4	24,42	56,67
Seefeld-K.	88,71	58,52	161,2	70,94	109,82
Sitzendorf	111,12	42,04	189,9	133,93	124,01
Wullersdorf	132,85	45,22	179,1	286,03	256,76
Zellerndorf	223,24	72,43	177,7	64,75	55,48
Ziersdorf	300,10	74,47	181,2	234,41	154,42
Heldenberg	91,74	56,84	158,8	93,88	149,73
Retzbach	50,38	36,94	184,9	0,00	0,00
Grabern	112,31	60,64	187,5	145,95	213,69
Hohenwarth	131,95	76,40	175,9	68,04	102,16
<b>VERBAND</b>	<b>3.563,51</b>	<b>57,33</b>	<b>176,3</b>	<b>3.673,57</b>	<b>155,38</b>

Biomüll, Baum-Grünschnitt-Sammelmenge in kg / Einwohner

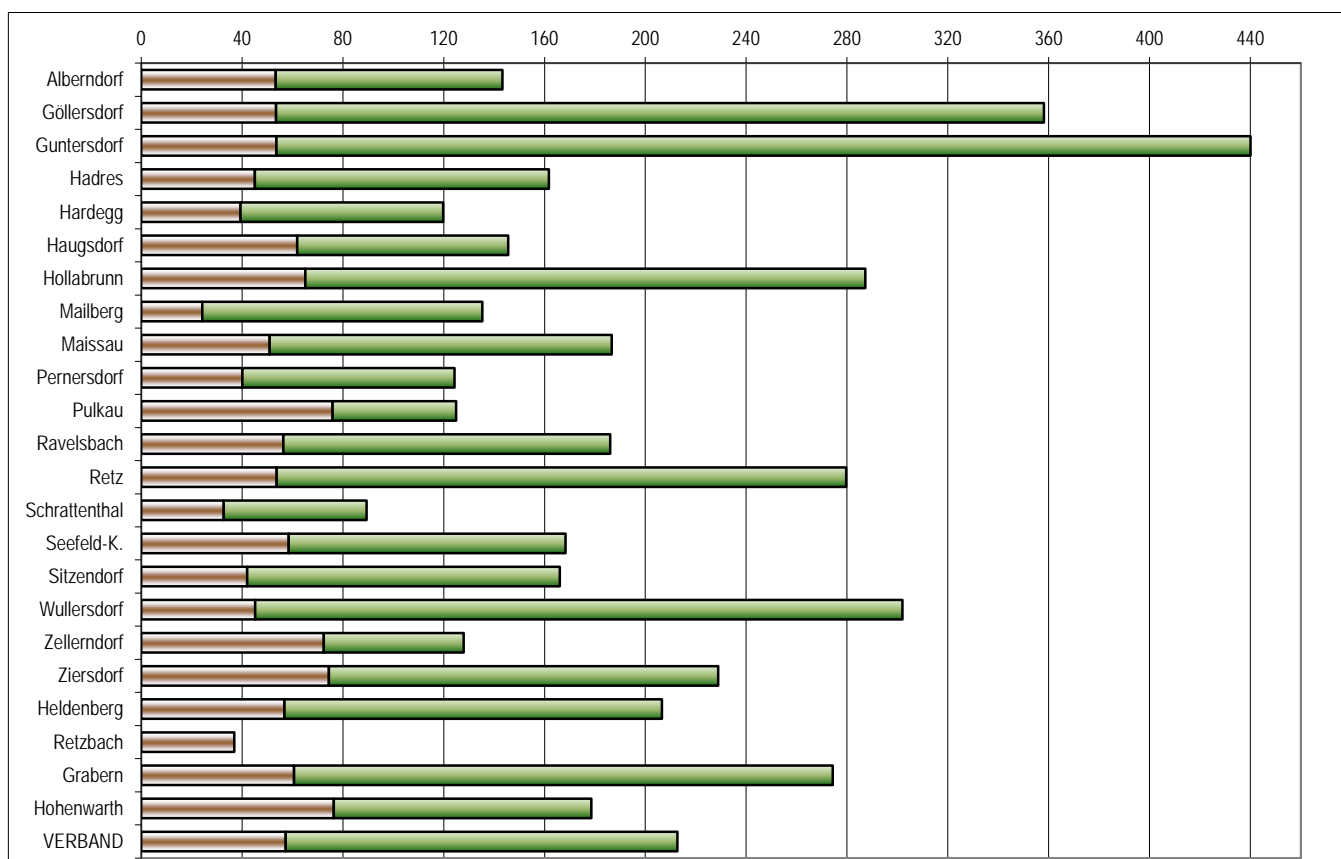

## Altpapier - Sammelsystem

Verbands- gemeinde	Bündel- Sammlung	Altpapier-Tonnen			Summe Behälter	% - Anteil Behälter	Behältervolumen	
		120 l	240 l	1100 l			in m³ / Jahr	in l/Ew/Jahr
Alberndorf	162	106	92	3	201	55,4%	228,6	240,9
Göllersdorf	123	493	609	24	1.126	89,2%	1.390,3	386,0
Guntersdorf	68	266	170	7	443	86,7%	482,5	348,1
Hadres	189	436	304	13	753	79,9%	837,5	356,7
Hardegg	217	483	174	3	660	74,6%	618,1	305,4
Haugsdorf	153	453	198	13	664	81,3%	697,1	350,6
Hollabrunn	878	1.429	2.288	331	4.048	82,2%	6.508,2	468,8
Mailberg	107	152	93	1	246	69,7%	250,0	298,3
Maissau	167	484	303	22	809	82,9%	930,0	366,3
Pernersdorf	167	271	157	1	429	72,0%	427,8	293,4
Pulkau	34	103	682	19	804	95,5%	1.181,6	598,9
Ravelsbach	136	405	252	10	667	83,1%	720,5	361,0
Retz	303	676	797	82	1.555	83,6%	2.175,6	415,3
Schrattenthal	78	210	143	0	353	81,9%	357,1	305,8
Seefeld-K.	193	210	237	6	453	70,1%	532,1	351,0
Sitzendorf	31	542	495	12	1.049	97,1%	1.182,2	447,3
Wullersdorf	189	574	342	9	925	83,0%	965,2	328,5
Zellerndorf	102	298	755	12	1.065	91,3%	1.381,0	448,1
Ziersdorf	219	684	577	38	1.299	85,6%	1.574,2	390,6
Heldenberg	141	275	205	5	485	77,4%	526,2	326,0
Retzbach	28	39	499	8	546	95,1%	799,4	586,1
Grabern	51	309	319	4	632	92,5%	708,2	382,4
Hohenwarth	3	60	596	5	661	99,2%	934,4	541,1
<b>VERBAND</b>	<b>3.739</b>	<b>8.958</b>	<b>10.287</b>	<b>628</b>	<b>19.873</b>	<b>84,1%</b>	<b>25.407,8</b>	<b>408,8</b>

Anteile der Behältersammlung beim Papier-Holsystem

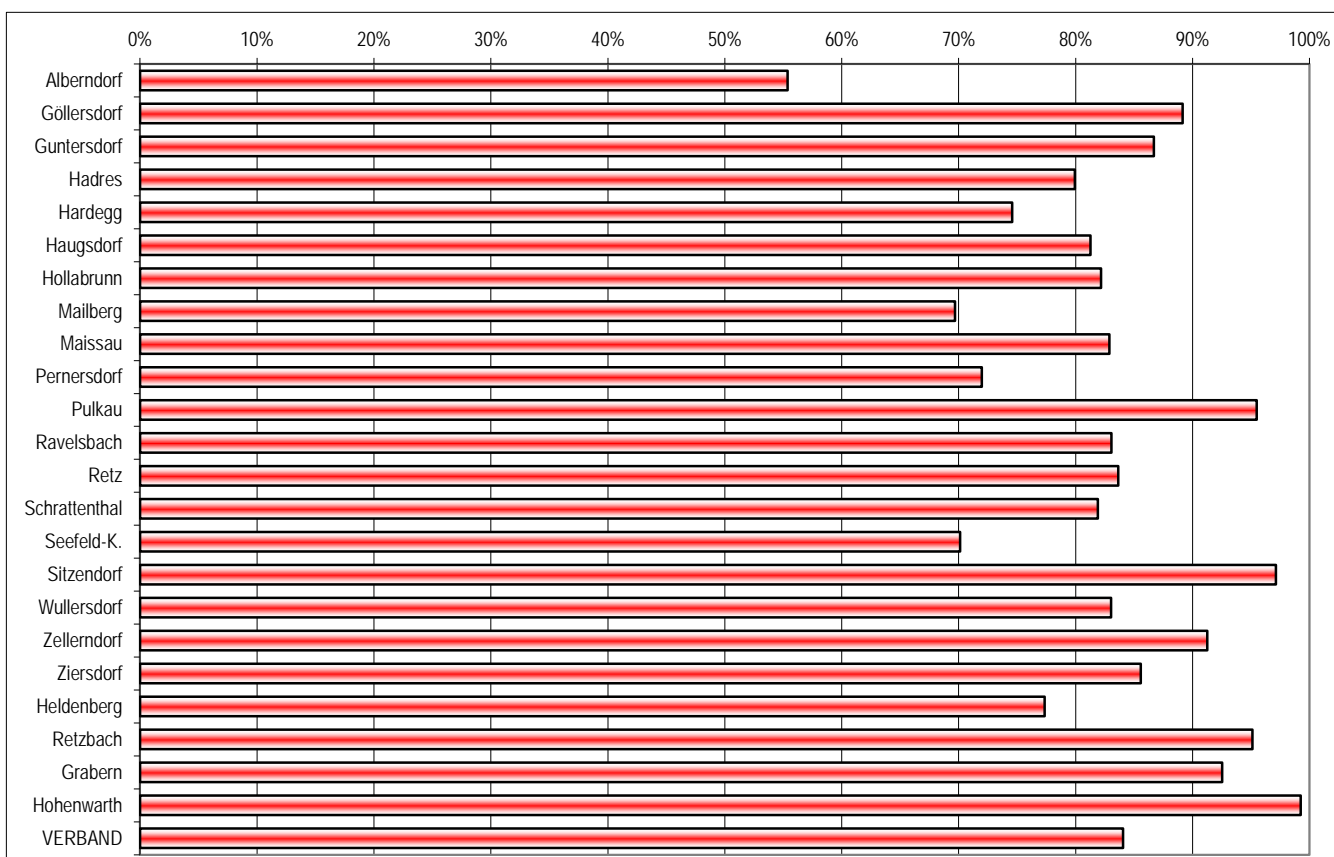



## Altpapier - Sammelmengen

Verbands- gemeinde	Altpapier			Kartonagen		Summe Altpapier	
	in t	in kg / Ew	kg / m³ Vol.	in t	in kg / Ew	in t	in kg / Ew
Alberndorf	51,20	53,95	224,0	8,90	9,38	60,10	63,33
Göllersdorf	184,64	51,26	132,8	42,26	11,73	226,90	62,99
Guntersdorf	76,36	55,09	158,3	12,39	8,94	88,75	64,03
Hadres	102,80	43,78	122,7	25,79	10,98	128,59	54,77
Hardegg	77,92	38,50	126,1	18,28	9,03	96,20	47,53
Haugsdorf	96,45	48,52	138,4	20,98	10,55	117,43	59,07
Hollabrunn	866,15	62,38	133,1	149,03	10,73	1.015,18	73,12
Mailberg	45,57	54,38	182,3	12,05	14,38	57,62	68,76
Maissau	122,34	48,18	131,5	28,31	11,15	150,65	59,33
Pernersdorf	66,74	45,78	156,0	8,68	5,96	75,42	51,73
Pulkau	123,17	62,43	104,2	17,99	9,12	141,16	71,54
Ravelsbach	128,23	64,24	178,0	22,25	11,15	150,48	75,39
Retz	261,57	49,93	120,2	100,90	19,26	362,47	69,19
Schrottenthal	50,67	43,38	141,9	17,36	14,86	68,03	58,25
Seefeld-K.	74,86	49,38	140,7	6,46	4,26	81,32	53,64
Sitzendorf	134,63	50,94	113,9	33,43	12,65	168,06	63,59
Wullersdorf	154,62	52,63	160,2	33,97	11,56	188,59	64,19
Zellerndorf	181,89	59,02	131,7	35,72	11,59	217,61	70,61
Ziersdorf	211,08	52,38	134,1	45,14	11,20	256,22	63,58
Heldenberg	79,01	48,95	150,2	18,08	11,20	97,09	60,15
Retzbach	78,07	57,24	97,7	17,48	12,81	95,55	70,05
Grabern	103,19	55,72	145,7	19,88	10,73	123,07	66,45
Hohenwarth	101,52	58,78	108,6	19,67	11,39	121,19	70,17
<b>VERBAND</b>	<b>3.372,68</b>	<b>54,26</b>	<b>132,7</b>	<b>715,00</b>	<b>11,50</b>	<b>4.087,68</b>	<b>65,76</b>

Sammelmengen Altpapier und Kartonagen in kg / Einwohner

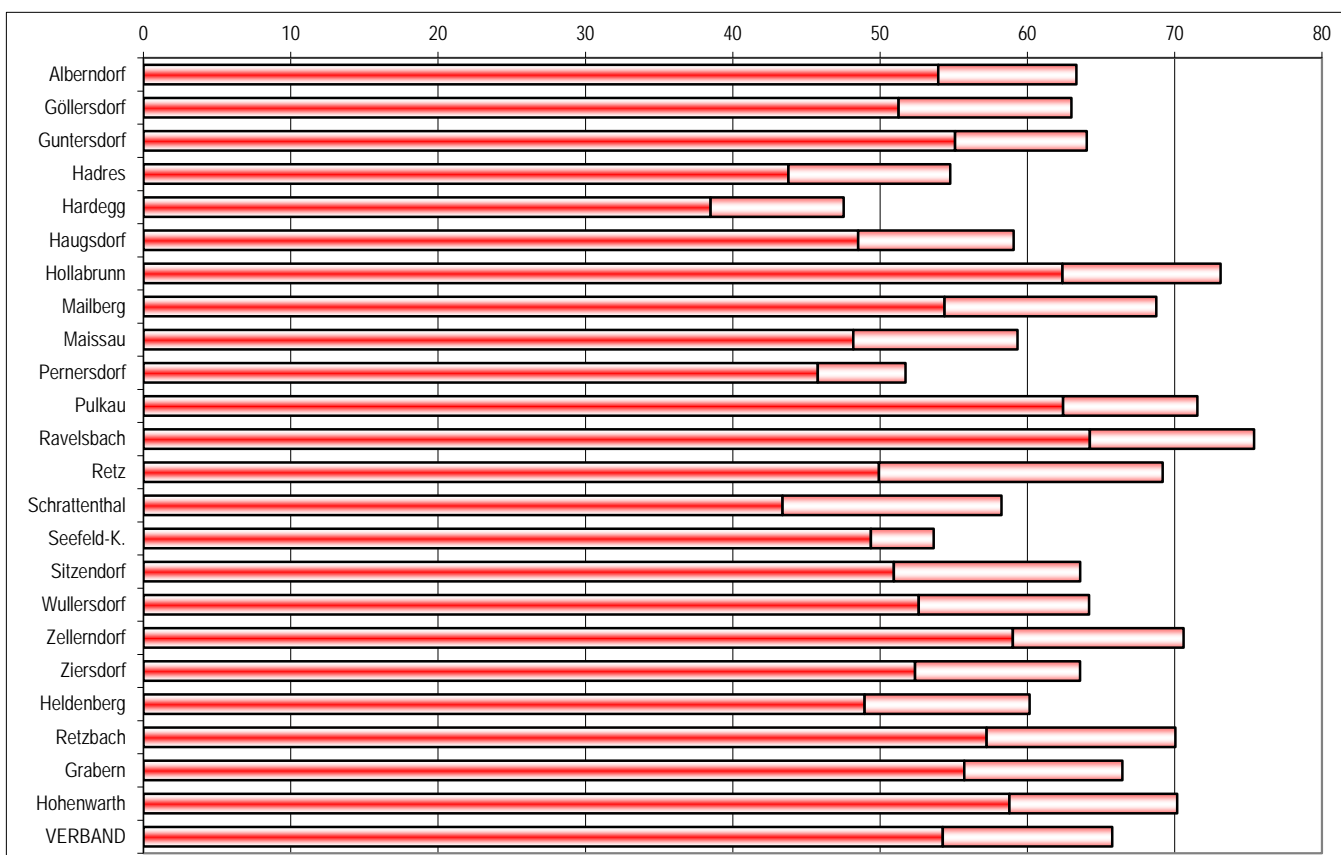

## Plastikflaschen - Sammelsystem

Verbands- gemeinde	Liegenschaften mit		Behältervolumen	
	Gelben Säcken	1100 l-Cont.	in m³ / Jahr	in l / Ew / Jahr
Alberndorf	361	2	529,4	557,9
Göllersdorf	1.249	14	1.878,5	521,5
Guntersdorf	509	2	741,1	534,7
Hadres	940	2	1.357,4	578,1
Hardegg	883	2	1.275,9	630,4
Haugsdorf	811	6	1.199,3	603,3
Hollabrunn	4.739	187	8.011,0	577,0
Mailberg	351	2	515,1	614,7
Maissau	961	15	1.473,2	580,2
Pernersdorf	596	0	852,3	584,6
Pulkau	832	10	1.255,8	636,5
Ravelsbach	795	8	1.189,7	596,0
Retz	1.805	54	2.937,6	560,7
Schrattenthal	430	1	621,5	532,1
Seefeld-K.	637	9	970,3	640,0
Sitzendorf	1.076	4	1.565,1	592,2
Wullersdorf	1.112	2	1.603,4	545,7
Zellerndorf	1.163	4	1.689,5	548,2
Ziersdorf	1.487	31	2.331,0	578,4
Heldenberg	625	2	907,0	561,9
Retzbach	565	9	867,4	635,9
Grabern	682	1	981,9	530,2
Hohenwarth	664	2	962,7	557,5
<b>VERBAND</b>	<b>23.273</b>	<b>369</b>	<b>38.557,1</b>	<b>620,3</b>

Behältervolumen Kunststoff-Holsystem in l / Einwohner / Jahr

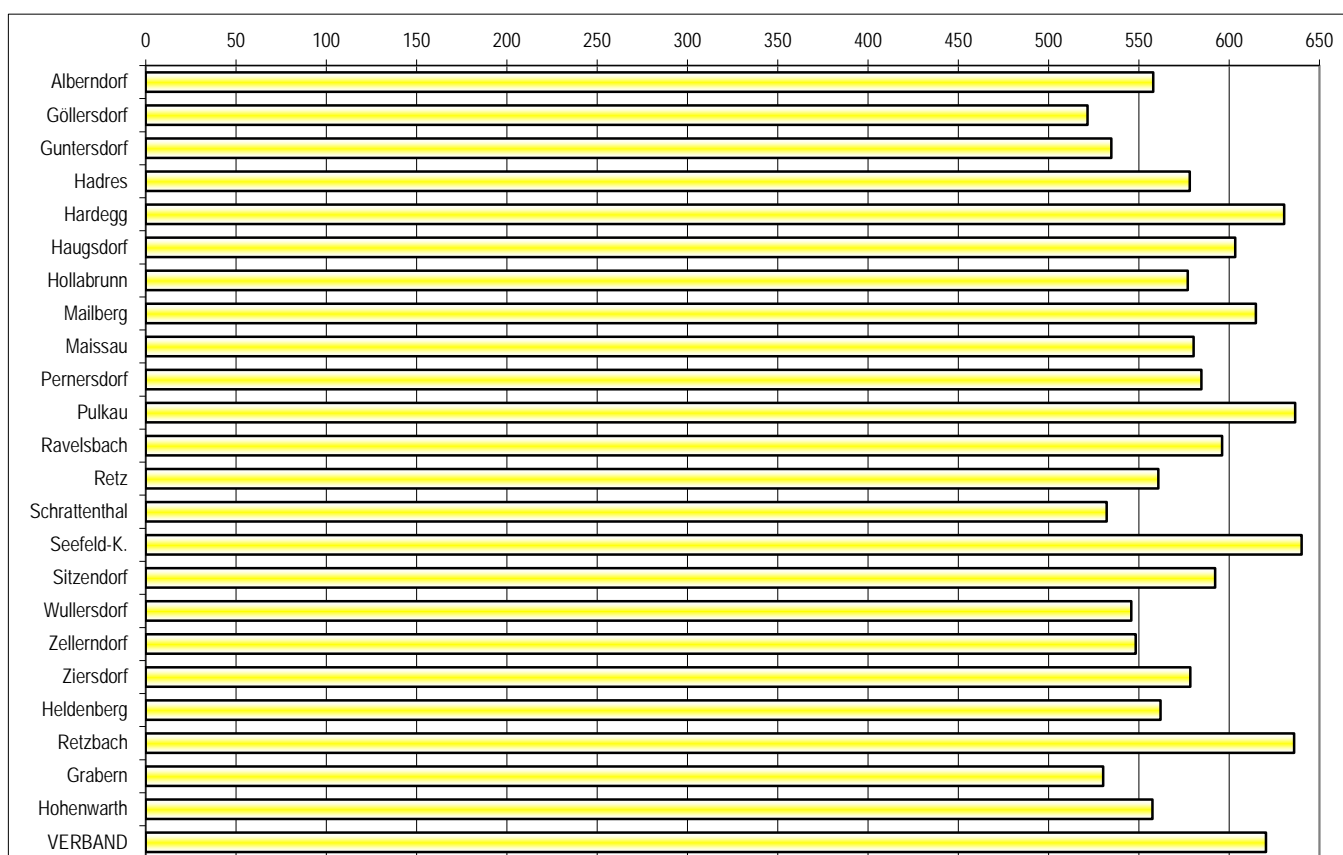

## Kunststoffe - Sammelmengen

Verbands- gemeinde	Gelber Sack			ASZ-Kunststoffe		Altreifen		Summe	
	in t	in kg / Ew	kg/m³Vol.	in t	in kg / Ew	in t	in kg / Ew	in t	in kg / Ew
Alberndorf	9,92	10,5	18,7	2,38	2,5	1,05	1,1	13,34	14,1
Göllersdorf	30,47	8,5	16,2	5,38	1,5	4,20	1,2	40,05	11,1
Guntersdorf	13,09	9,4	17,7	3,86	2,8	2,47	1,8	19,42	14,0
Hadres	24,56	10,5	18,1	5,59	2,4	2,42	1,0	32,57	13,9
Hardegg	16,51	8,2	12,9	4,26	2,1	1,90	0,9	22,68	11,2
Haugsdorf	20,09	10,1	16,8	4,89	2,5	2,75	1,4	27,73	13,9
Hollabrunn	139,59	10,1	17,4	34,51	2,5	14,73	1,1	188,83	13,6
Mailberg	8,56	10,2	16,6	2,38	2,8	0,00	0,0	10,94	13,1
Maissau	21,55	8,5	14,6	8,08	3,2	3,72	1,5	33,35	13,1
Pernersdorf	12,91	8,9	15,1	3,39	2,3	1,89	1,3	18,19	12,5
Pulkau	16,97	8,6	13,5	4,72	2,4	1,95	1,0	23,64	12,0
Ravelsbach	17,81	8,9	15,0	6,35	3,2	2,93	1,5	27,10	13,6
Retz	55,08	10,5	18,8	28,92	5,5	6,04	1,2	90,04	17,2
Schrattenthal	9,98	8,5	16,1	6,77	5,8	1,87	1,6	18,61	15,9
Seefeld-K.	14,13	9,3	14,6	4,18	2,8	0,83	0,6	19,14	12,6
Sitzendorf	22,90	8,7	14,6	9,58	3,6	4,35	1,6	36,82	13,9
Wullersdorf	29,15	9,9	18,2	10,67	3,6	3,60	1,2	43,41	14,8
Zellerndorf	27,48	8,9	16,3	15,48	5,0	4,15	1,3	47,11	15,3
Ziersdorf	37,56	9,3	16,1	11,43	2,8	5,68	1,4	54,67	13,6
Heldenberg	12,57	7,8	13,9	4,58	2,8	2,28	1,4	19,42	12,0
Retzbach	10,37	7,6	12,0	8,11	5,9	1,81	1,3	20,29	14,9
Grabern	20,16	10,9	20,5	4,60	2,5	1,96	1,1	26,72	14,4
Hohenwarth	15,09	8,7	15,7	5,85	3,4	3,15	1,8	24,09	13,9
<b>VERBAND</b>	<b>586,47</b>	<b>9,4</b>	<b>15,2</b>	<b>195,98</b>	<b>3,2</b>	<b>75,72</b>	<b>1,2</b>	<b>858,17</b>	<b>13,8</b>

Sammelmengen Gelber Sack, ASZ-Sammelware und Altreifen in kg / Einwohner

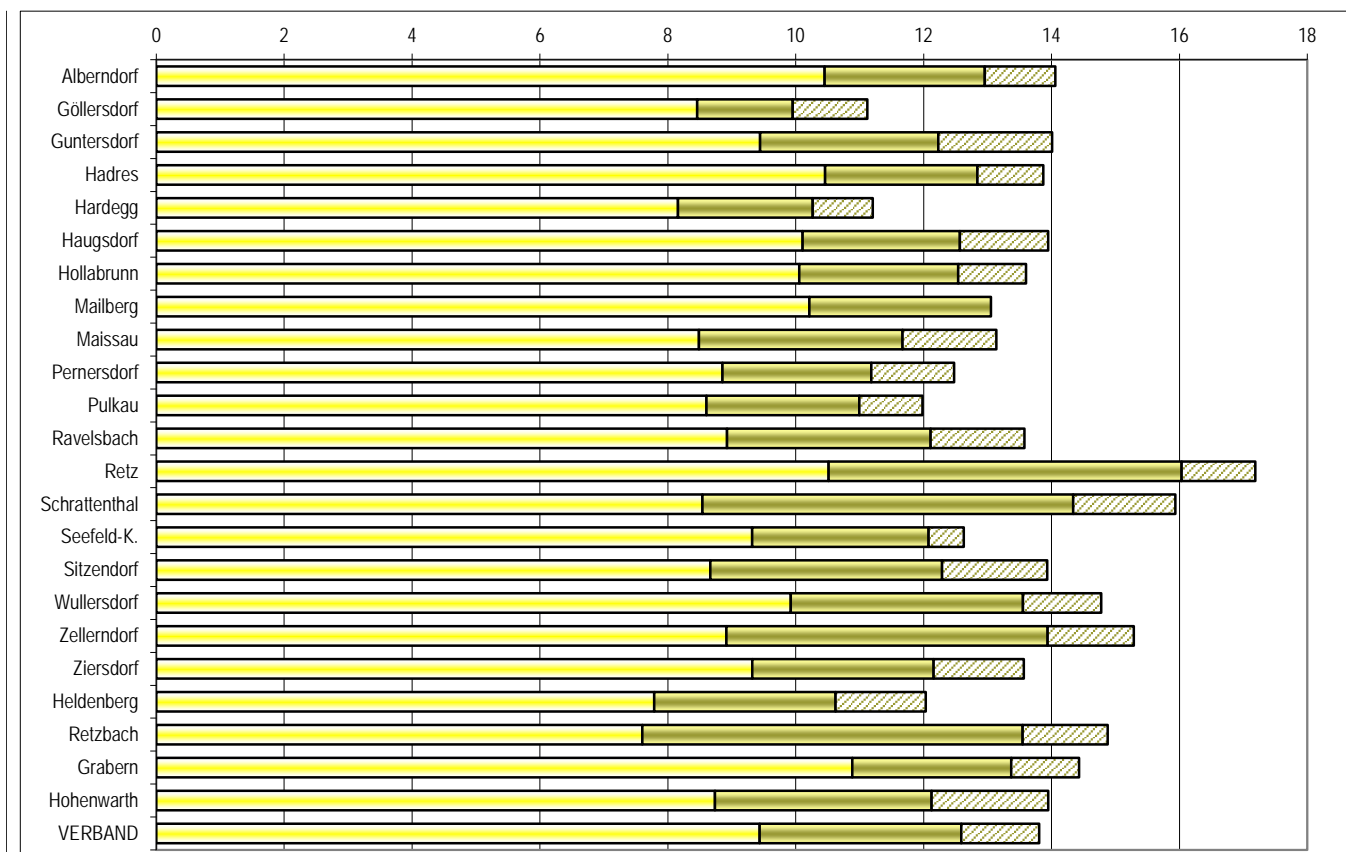

## Gemeindesammelzentren und Sammelseln

Verbands- gemeinde	Altstoffsammelzentrum		Sammelseln		Hubbehälter		Combibehälter		Glascont. l/Ew/Jahr
	Std. / Jahr	min. / Ew / a	Anzahl	Liegens/Sl	750 l	1500 l	1500 l	3000	
Alberndorf	106	6,7	2	181,5	2			1	123,3
Göllersdorf	311	5,2	22	57,4	8	6	9	2	249,0
Guntersdorf	155	6,7	3	170,3				3	168,8
Hadres	102	2,6	5	188,4				5	166,1
Hardegg	159	4,7	9	98,3	14			3	250,5
Haugsdorf	205	6,2	3	272,3				4	156,9
Hollabrunn	1.016	4,4	41	120,1	10	15	7	28	233,1
Mailberg	100	7,2	5	70,6		4	1		232,7
Maissau	398	9,4	10	97,6	2	14	1	1	276,5
Pernersdorf	106	4,4	4	149,0	1			3	173,9
Pulkau	209	6,4	12	70,2	24			1	276,7
Ravelsbach	398	12,0	8	100,4	2	8		4	332,2
Retz	458	5,2	15	123,9	2	6		13	245,7
Schrattenthal	147	7,6	6	71,8	4	5			233,7
Seefeld-K.	104	4,1	2	323,0		4		2	205,8
Sitzendorf	266	6,0	9	120,0	2	10		3	250,9
Wullersdorf	298	6,1	10	111,4	8	2	1	5	225,7
Zellerndorf	314	6,1	10	116,7	10	4		4	215,1
Ziersdorf	512	7,6	18	84,3	6	8	1	12	348,4
Heldenberg	512	19,0	7	89,6	4	10		1	338,3
Retzbach	98	4,3	10	57,4	7	5			243,0
Grabern	1.016	32,9	5	136,6		2	4	1	168,5
Hohenwarth	150	5,2	10	66,6			4	6	361,3
<b>VERBAND</b>	<b>6.124</b>	<b>5,9</b>	<b>226</b>	<b>104,6</b>	<b>106</b>	<b>103</b>	<b>28</b>	<b>102</b>	<b>243,4</b>

Öffnungszeiten der Altstoffsammelzentren in Minuten / Einwohner / Jahr

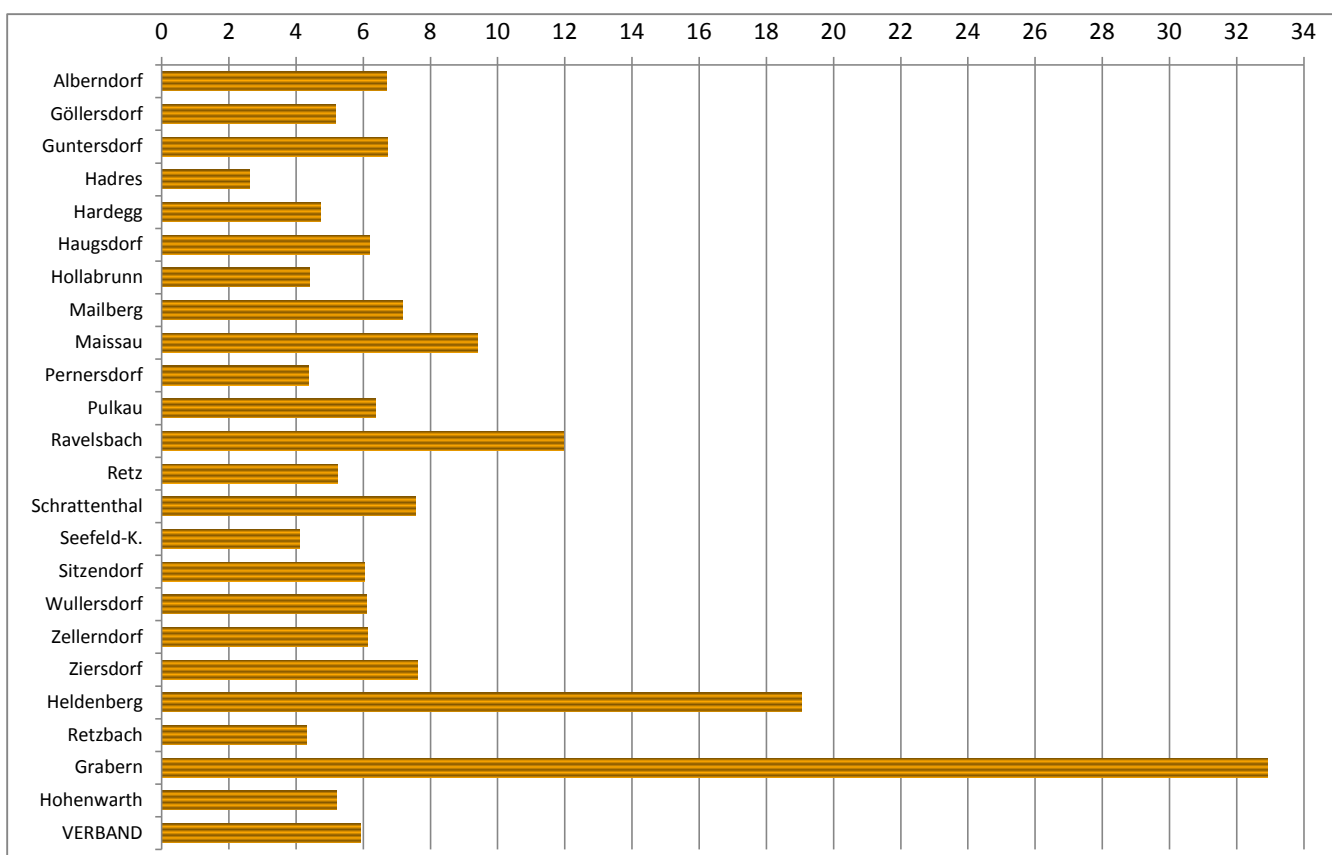

## Altmittel - Sammelmengen

Verbands- gemeinde	Metallschrott		Verpackungsdosen			Autowracks		Summe Metalle	
	in t	in kg / Ew	in t	in kg / Ew	kg/m³ Vol/Jahr	(1 Stk=600 kg)	in kg / Ew	in t	in kg / Ew
Alberndorf	24,95	26,29	4,01	4,23	7,58	1,20	1,26	30,16	31,78
Göllersdorf	77,01	21,38	12,32	3,42	6,56	6,60	1,83	95,94	26,63
Guntersdorf	29,39	21,20	5,29	3,82	7,14	0,60	0,43	35,28	25,45
Hadres	81,01	34,50	9,93	4,23	7,32	2,40	1,02	93,34	39,75
Hardegg	38,52	19,03	6,68	3,30	5,23	3,60	1,78	48,80	24,11
Haugsdorf	45,99	23,13	8,13	4,09	6,78	2,40	1,21	56,52	28,43
Hollabrunn	188,96	13,61	56,47	4,07	7,05	10,20	0,73	255,62	18,41
Mailberg	13,54	16,16	3,46	4,13	6,72	1,80	2,15	18,80	22,44
Maissau	49,84	19,63	8,71	3,43	5,92	4,20	1,65	62,76	24,72
Pernersdorf	24,59	16,87	5,22	3,58	6,13	4,80	3,29	34,61	23,74
Pulkau	33,89	17,18	6,87	3,48	5,47	2,40	1,22	43,15	21,87
Ravelsbach	39,18	19,63	7,21	3,61	6,06	4,20	2,10	50,59	25,35
Retz	111,44	21,27	22,28	4,25	7,58	2,40	0,46	136,12	25,98
Schrattenthal	23,18	19,85	4,03	3,45	6,49	1,80	1,54	29,01	24,84
Seefeld-K.	26,79	17,67	5,71	3,77	5,89	0,00	0,00	32,50	21,44
Sitzendorf	49,43	18,70	9,26	3,50	5,92	1,20	0,45	59,89	22,66
Wullersdorf	61,87	21,06	11,79	4,01	7,35	4,80	1,63	78,46	26,70
Zellerndorf	77,30	25,08	11,11	3,61	6,58	4,80	1,56	93,21	30,24
Ziersdorf	69,90	17,34	15,19	3,77	6,52	4,20	1,04	89,29	22,16
Heldenberg	27,99	17,34	5,08	3,15	5,60	1,80	1,12	34,88	21,61
Retzbach	28,51	20,90	4,19	3,07	4,83	1,20	0,88	33,91	24,86
Grabern	25,21	13,61	8,15	4,40	8,30	0,60	0,32	33,96	18,34
Hohenwarth	34,26	19,84	6,10	3,53	6,34	2,40	1,39	42,77	24,76

VERBAND	1.182,75	19,03	237,22	3,82	6,15	69,60	1,12	1.489,57	23,96
---------	----------	-------	--------	------	------	-------	------	----------	-------

Sammelmengen Metallschrott, Verpackungsmetalle und Autowracks in kg / Einwohner / Jahr

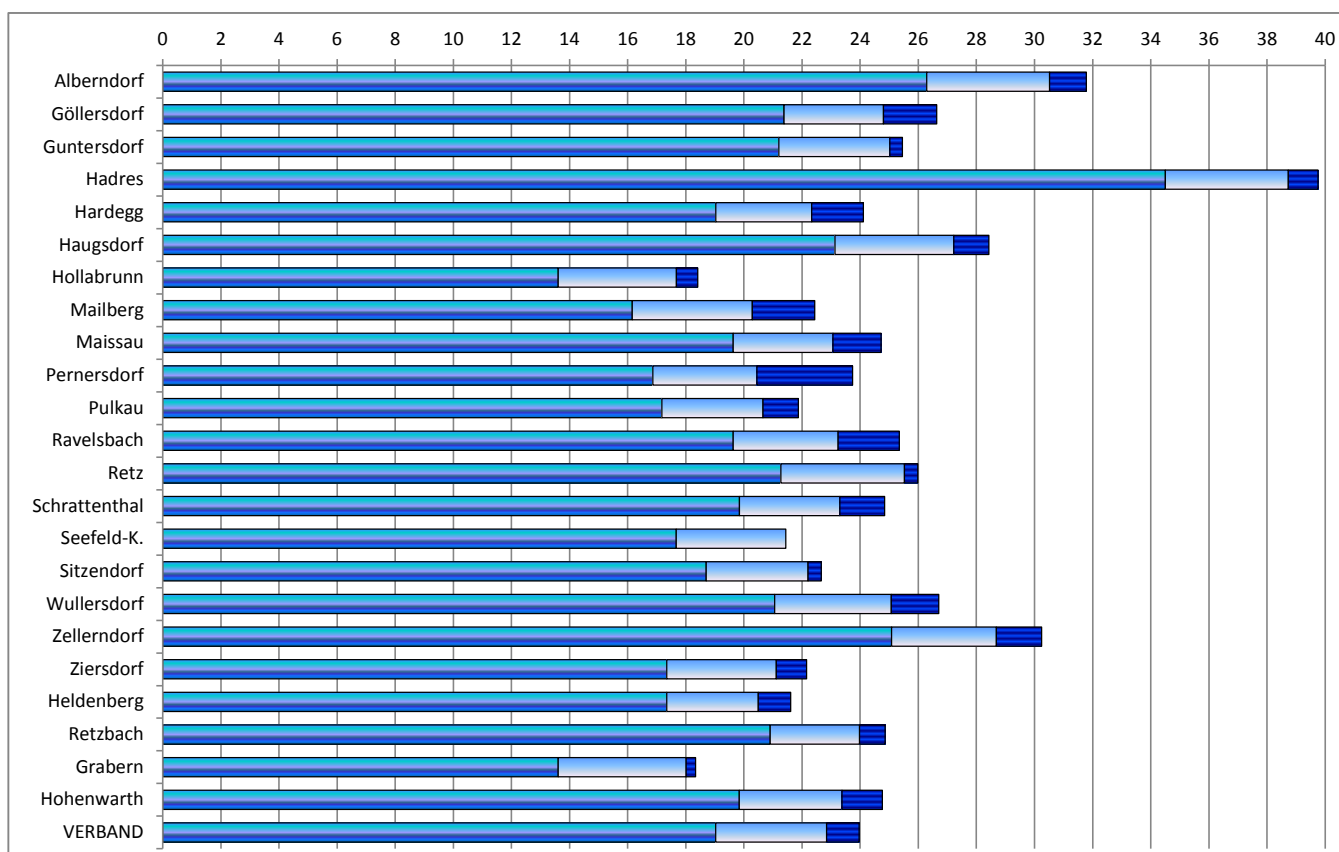

## Altglas - Sammelmengen

Verbands- gemeinde	Weißglas		Buntglas		Summe Altglas		
	in t	kg / Ew	in t	kg / Ew	in t	kg / Ew	kg/m³ Vol.
Alberndorf	7,91	8,34	9,72	10,25	17,64	18,58	0,226
Göllersdorf	38,59	10,71	45,96	12,76	84,55	23,47	0,131
Guntersdorf	12,26	8,84	17,79	12,83	30,04	21,67	0,257
Hadres	20,08	8,55	26,87	11,45	46,96	20,00	0,241
Hardegg	18,61	9,20	22,86	11,30	41,48	20,49	0,106
Haugsdorf	15,39	7,74	18,75	9,43	34,14	17,17	0,219
Hollabrunn	145,60	10,49	176,44	12,71	322,03	23,19	0,160
Mailberg	8,73	10,41	12,65	15,10	21,38	25,51	0,122
Maissau	24,95	9,83	30,91	12,17	55,86	22,00	0,087
Pernersdorf	11,83	8,11	15,04	10,32	26,87	18,43	0,197
Pulkau	24,74	12,54	30,01	15,21	54,74	27,75	0,108
Ravelsbach	19,86	9,95	24,61	12,33	44,47	22,28	0,088
Retz	59,81	11,42	79,57	15,19	139,37	26,60	0,179
Schrattenthal	11,97	10,25	18,43	15,77	30,40	26,03	0,111
Seefeld-K.	10,87	7,17	13,95	9,20	24,81	16,37	0,106
Sitzendorf	24,24	9,17	30,59	11,57	54,83	20,74	0,100
Wullersdorf	22,47	7,65	27,15	9,24	49,62	16,89	0,111
Zellerndorf	27,19	8,82	42,20	13,69	69,39	22,52	0,137
Ziersdorf	44,10	10,94	51,90	12,88	96,00	23,82	0,105
Heldenberg	16,11	9,98	21,67	13,43	37,78	23,41	0,075
Retzbach	17,04	12,49	26,05	19,10	43,09	31,59	0,130
Grabern	15,23	8,22	18,84	10,17	34,07	18,40	0,175
Hohenwarth	25,02	14,49	33,32	19,29	58,34	33,78	0,187
VERBAND	622,58	10,02	795,26	12,79	1.417,85	22,81	0,134

Sammelmengen Weißglas und Buntglas in kg / Einwohner

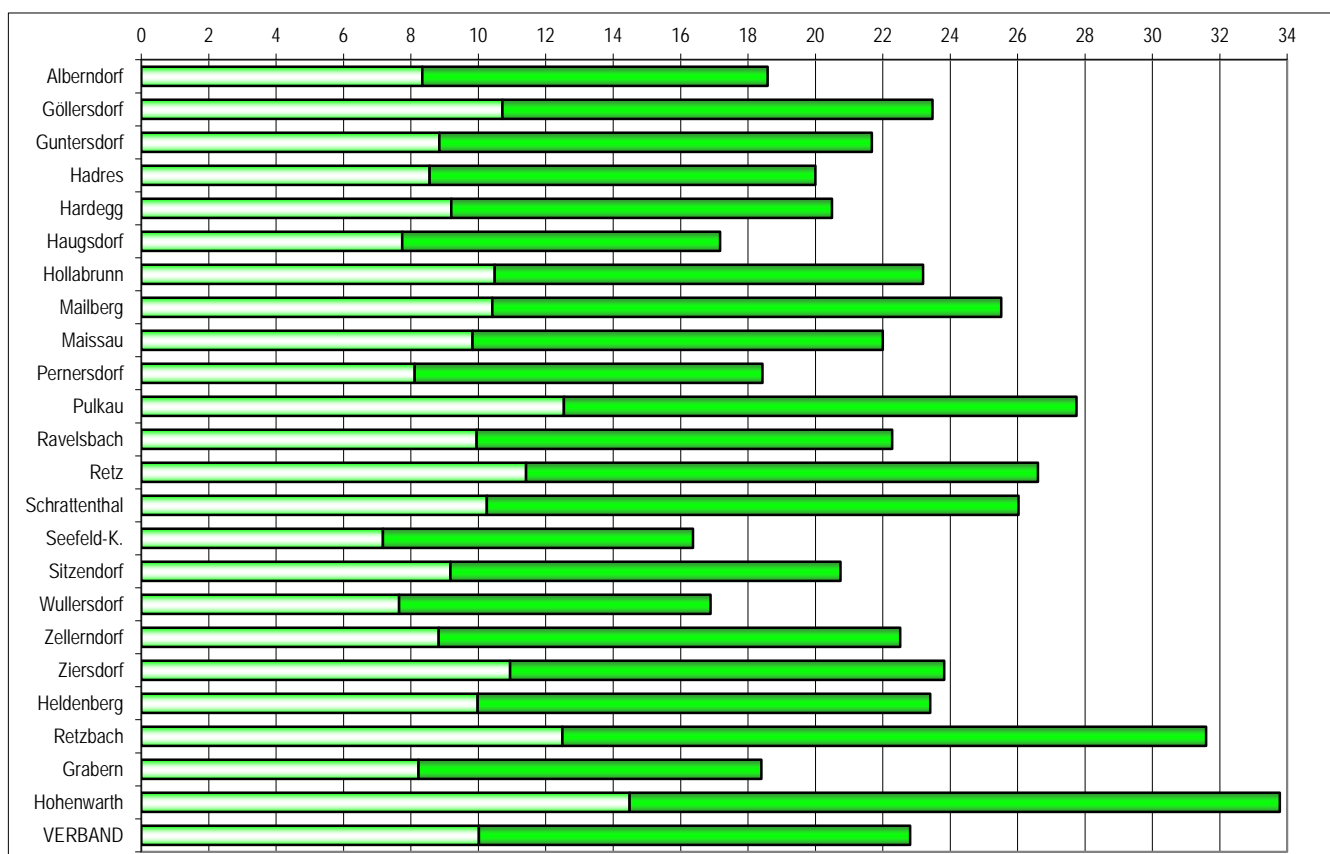

## Sammelmengen Elektronikschrott

Verbands- gemeinde	Fernseh- geräte in t	Kühl- geräte in t	Leuchtstoff- lampen in t	Elektroklein- geräte in t	Elektrogroß- geräte in t	Summe Elektronikschrott	
						in t	in kg / Ew
Alberndorf	1,69	1,25	0,05	4,34	3,60	10,93	11,51
Göllersdorf	5,40	5,22	0,16	12,20	10,19	33,17	9,21
Guntersdorf	2,69	1,99	0,04	5,51	4,22	14,45	10,42
Hadres	4,23	3,99	0,05	5,85	7,56	21,68	9,24
Hardegg	3,30	3,44	0,04	4,71	5,82	17,31	8,55
Haugsdorf	3,67	3,39	0,05	6,99	6,31	20,41	10,27
Hollabrunn	31,03	18,94	0,56	50,79	19,28	120,60	8,69
Mailberg	0,30	1,29	0,00	1,54	1,97	5,10	6,09
Maissau	4,63	4,37	0,10	9,92	5,69	24,70	9,73
Pernersdorf	2,43	3,38	0,03	3,36	3,32	12,52	8,59
Pulkau	4,43	4,19	0,06	6,58	6,52	21,78	11,04
Ravelsbach	3,64	3,43	0,08	7,80	4,47	19,42	9,73
Retz	10,78	10,68	0,16	17,90	21,66	61,18	11,68
Schrattenthal	0,94	1,67	0,01	2,91	2,47	8,00	6,85
Seefeld-K.	2,32	2,03	0,04	4,38	4,44	13,21	8,72
Sitzendorf	5,39	4,39	0,10	8,46	5,54	23,88	9,03
Wullersdorf	5,22	5,53	0,09	11,00	10,14	31,98	10,88
Zellerndorf	4,78	5,79	0,08	8,14	8,33	27,12	8,80
Ziersdorf	6,80	6,30	0,17	13,05	7,25	33,58	8,33
Heldenberg	2,73	2,53	0,07	5,22	2,91	13,45	8,33
Retzbach	1,87	2,25	0,00	4,38	3,74	12,24	8,97
Grabern	3,88	2,27	0,07	6,36	2,42	15,00	8,10
Hohenwarth	3,98	3,13	0,04	5,31	4,26	16,72	9,68
<b>VERBAND</b>	<b>116,13</b>	<b>101,45</b>	<b>2,04</b>	<b>206,70</b>	<b>152,11</b>	<b>578,43</b>	<b>9,31</b>

Sammelmengen Elektronikschrott in kg / Einwohner

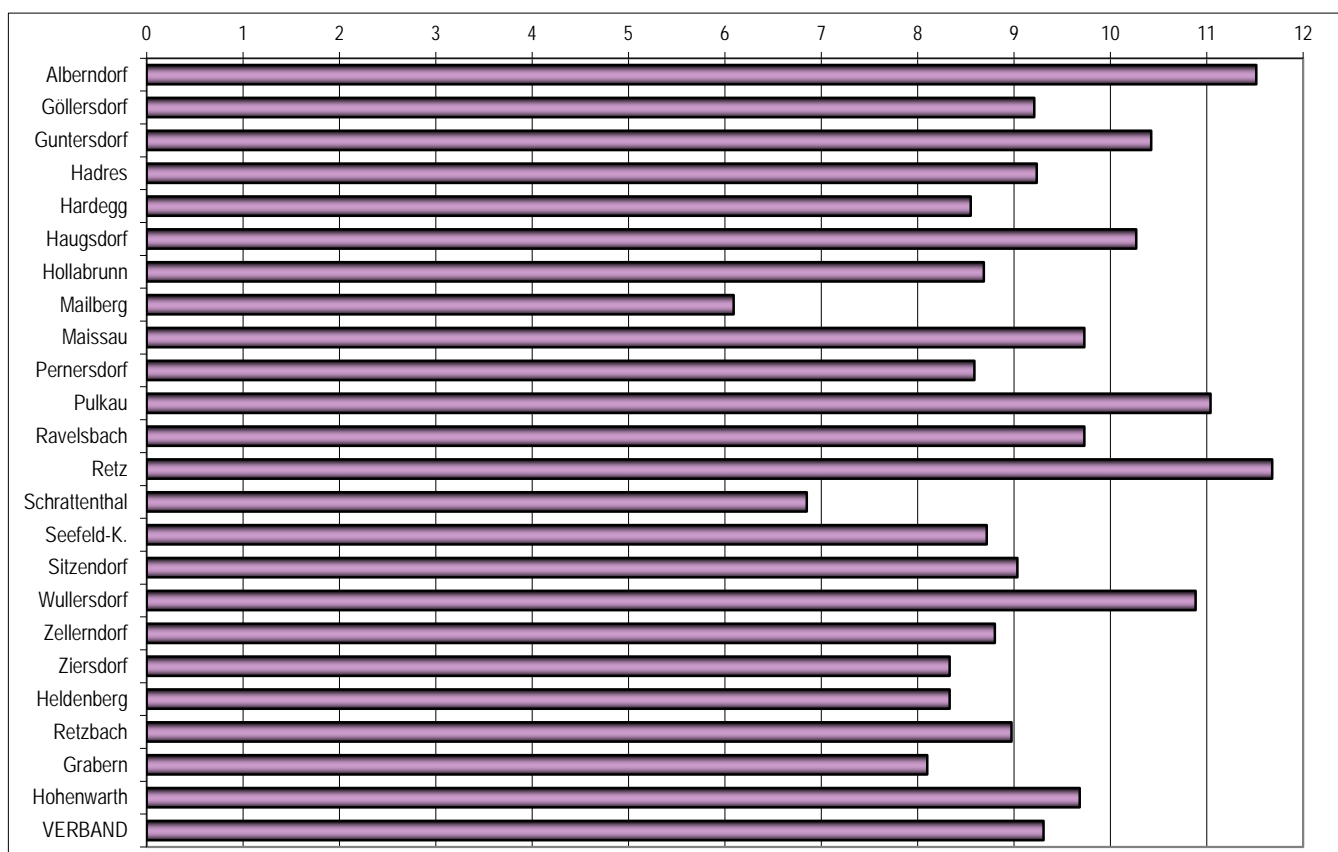

## Sammelmengen Sonstiger Altstoffe

Verbands- gemeinde	Speisefette und -öle		Altholz		Summe Sonst. Altstoffe	
	in t	kg / Ew	in t	kg / Ew	in t	kg / Ew
Alberndorf	0,95	1,00	0,00	0,00	0,95	1,00
Göllersdorf	3,59	1,00	150,52	41,79	154,11	42,78
Guntersdorf	1,38	1,00	34,09	24,60	35,47	25,59
Hadres	2,34	1,00	92,92	39,57	95,26	40,57
Hardegg	2,02	1,00	66,34	32,78	68,36	33,77
Haugsdorf	1,98	1,00	49,02	24,66	51,00	25,65
Hollabrunn	10,48	0,76	423,15	30,48	433,63	31,23
Mailberg	0,63	0,76	0,00	0,00	0,63	0,76
Maissau	2,53	1,00	87,00	34,27	89,53	35,26
Pernersdorf	1,45	1,00	34,09	23,38	35,54	24,38
Pulkau	1,96	1,00	59,50	30,16	61,46	31,15
Ravelsbach	1,99	1,00	68,40	34,27	70,38	35,26
Retz	5,22	1,00	166,00	31,69	171,22	32,68
Schrattenthal	1,16	1,00	33,43	28,62	34,59	29,62
Seefeld-K.	1,51	1,00	29,56	19,50	31,07	20,49
Sitzendorf	2,63	1,00	107,46	40,66	110,09	41,65
Wullersdorf	2,92	1,00	83,64	28,47	86,56	29,46
Zellerndorf	3,07	1,00	105,33	34,18	108,40	35,17
Ziersdorf	4,01	1,00	128,80	31,96	132,82	32,96
Heldenberg	1,61	1,00	51,59	31,96	53,19	32,96
Retzbach	1,36	1,00	35,41	25,96	36,77	26,96
Grabern	1,40	0,76	56,44	30,48	57,84	31,23
Hohenwarth	1,30	0,76	59,51	34,46	60,81	35,21
VERBAND	57,47	0,92	1.922,20	30,92	1.979,67	31,85

Sammelmengen Speisefette und -öle in kg / Einwohner

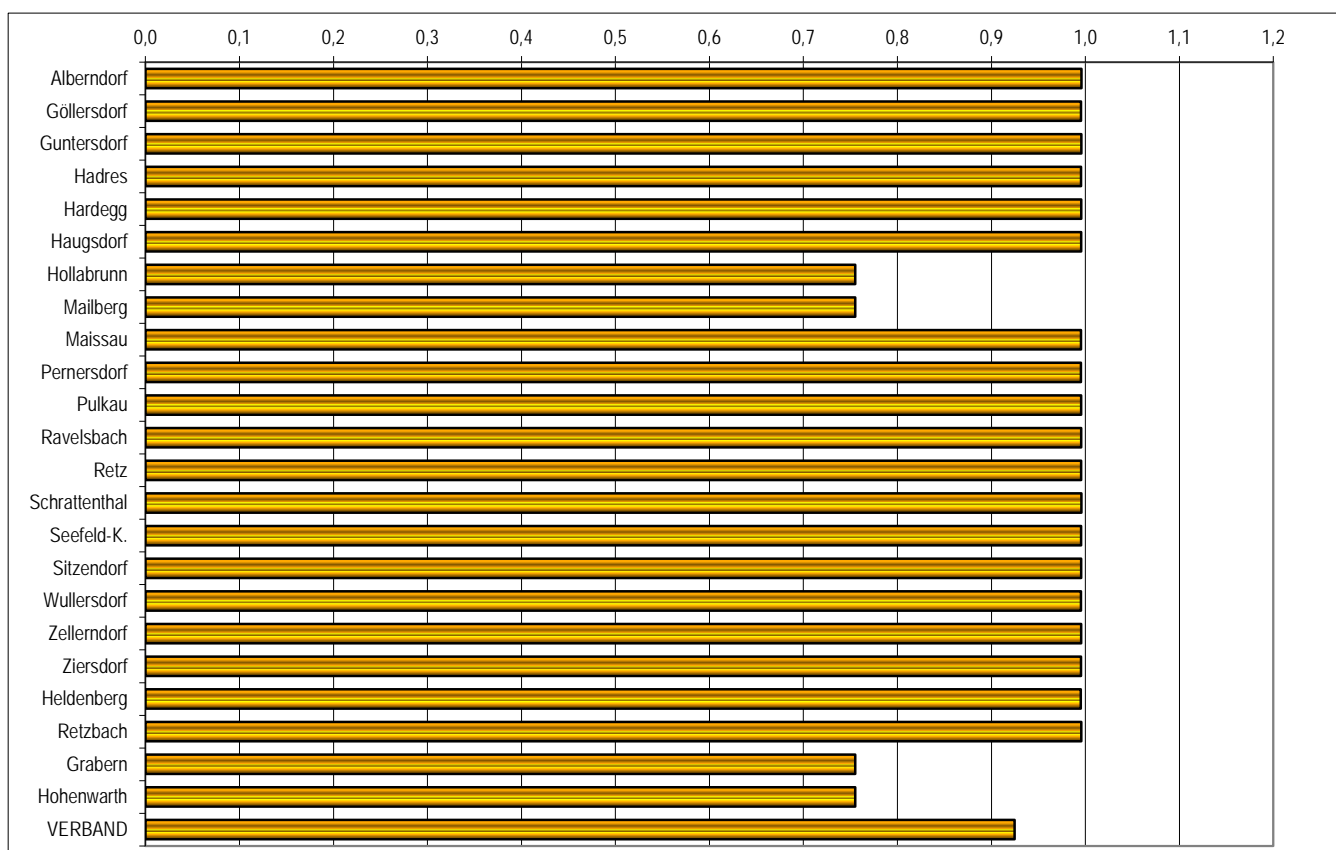



## Sammelmengen Inerte Stoffe

Verbands- gemeinde	Bauschutt		Asbestzement		Summe Inerte Stoffe	
	in t	kg / Ew	in t	kg / Ew	in t	kg / Ew
Alberndorf	45,86	48,32	0,00	0,00	45,86	48,32
Göllersdorf	159,48	44,28	0,00	0,00	159,48	44,28
Guntersdorf	69,16	49,90	0,00	0,00	69,16	49,90
Hadres	0,00	0,00	0,00	0,00	0,00	0,00
Hardegg	91,78	45,35	0,00	0,00	91,78	45,35
Haugsdorf	78,08	39,28	0,00	0,00	78,08	39,28
Hollabrunn	687,62	49,53	0,00	0,00	687,62	49,53
Mailberg	0,00	0,00	0,00	0,00	0,00	0,00
Maissau	74,15	29,20	0,00	0,00	74,15	29,20
Pernersdorf	49,28	33,80	0,00	0,00	49,28	33,80
Pulkau	74,46	37,74	0,00	0,00	74,46	37,74
Ravelsbach	58,29	29,20	0,00	0,00	58,29	29,20
Retz	311,80	59,52	0,00	0,00	311,80	59,52
Schrattenthal	61,56	52,71	0,00	0,00	61,56	52,71
Seefeld-K.	51,60	34,04	0,00	0,00	51,60	34,04
Sitzendorf	130,22	49,27	0,00	0,00	130,22	49,27
Wullersdorf	154,16	52,47	0,00	0,00	154,16	52,47
Zellerndorf	191,92	62,27	0,00	0,00	191,92	62,27
Ziersdorf	177,11	43,95	0,00	0,00	177,11	43,95
Heldenberg	70,93	43,95	0,00	0,00	70,93	43,95
Retzbach	49,82	36,52	0,00	0,00	49,82	36,52
Grabern	91,72	49,53	0,00	0,00	91,72	49,53
Hohenwarth	80,04	46,35	0,00	0,00	80,04	46,35
<b>VERBAND</b>	<b>2.759,04</b>	<b>44,39</b>	<b>6,34</b>	<b>0,10</b>	<b>2.765,38</b>	<b>44,49</b>

Sammelmengen Bauschutt in kg / Einwohner

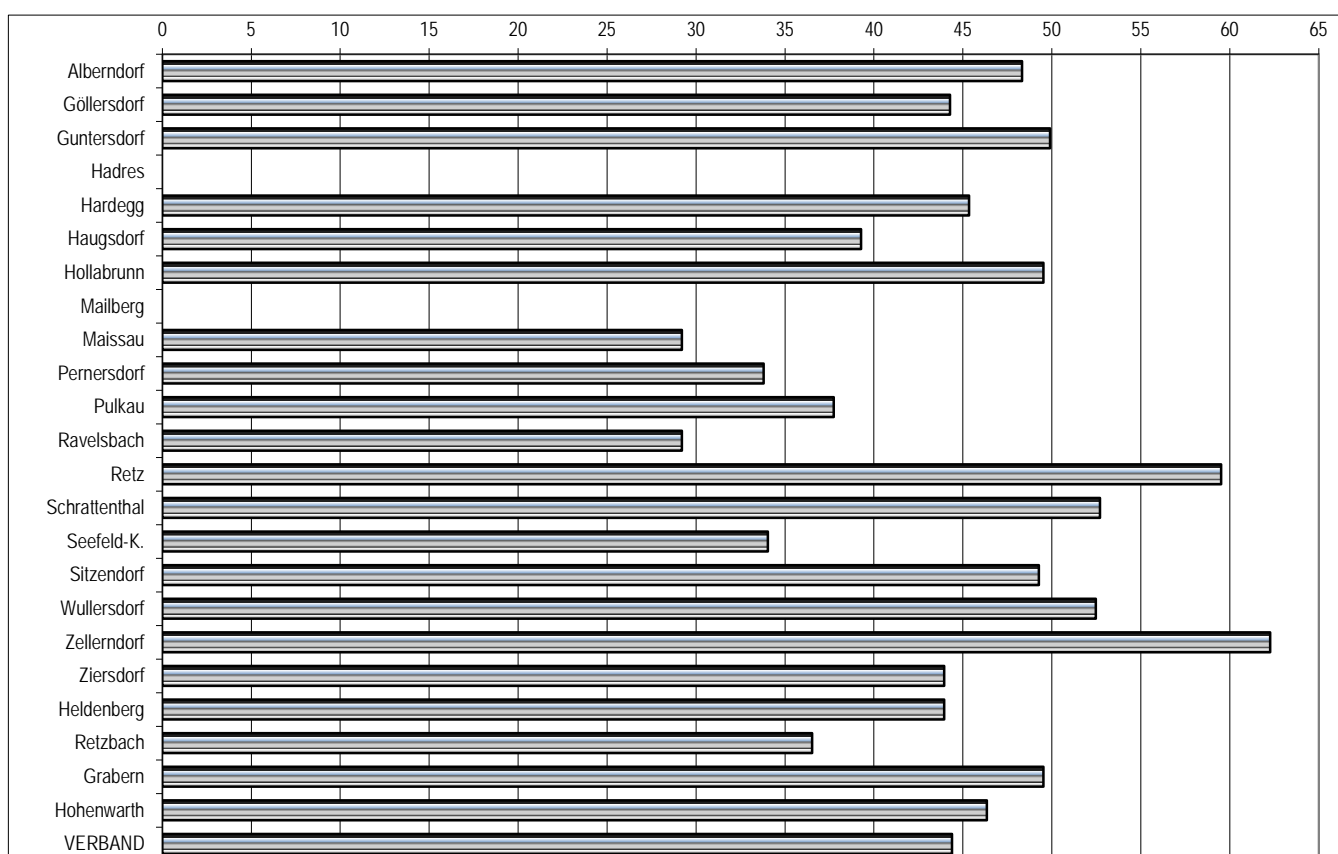

## Problemstoffe - Sammelmengen

Sammel- mengen in kg	Altöl	ölhalt. Abfälle	Farben u.Lacke	Alt- medik.	Trocken- batt.	Naß- batt.	Spray- dosen	Lösungs- mittel	Leer- gebinde	Chemi- kalien	Gifte	Sonst. Probl.	Summe	
													in t	in kg/Ew
Alberndorf	0	0	477	50	170	575	155	80	56	0	28	0	1,59	1,68
Göllersdorf	1.076	397	3.273	283	755	3.254	1.407	901	533	62	303	0	12,24	3,40
Guntersdorf	586	238	1.534	268	136	644	663	219	215	44	52	0	4,60	3,32
Hadres	943	132	954	115	311	1.425	432	414	243	0	82	0	5,05	2,15
Hardegg	497	160	988	117	150	0	456	364	251	27	120	0	3,13	1,55
Haugsdorf	549	117	2.047	224	320	1.278	564	451	284	0	124	16	5,97	3,01
Hollabrunn	3.619	416	11.433	1.246	2.545	8.100	4.068	2.623	1.422	347	733	69	36,62	2,64
Mailberg	177	19	549	14	71	69	50	8	43	0	77	0	1,08	1,29
Maissau	684	158	2.892	175	548	437	811	529	255	92	167	3	6,75	2,66
Pernersdorf	371	65	1.076	40	160	640	348	201	109	0	33	0	3,04	2,09
Pulkau	971	137	2.225	301	405	1.610	732	444	334	48	488	0	7,70	3,90
Ravelsbach	537	124	2.274	137	430	343	637	416	201	72	131	2	5,31	2,66
Retz	1.002	316	5.677	1.381	850	2.065	1.427	1.073	643	203	546	0	15,18	2,90
Schrattenthal	200	89	1.000	85	185	0	298	290	153	0	184	0	2,48	2,13
Seefeld-K.	615	64	1.488	75	156	700	301	372	139	0	84	0	3,99	2,63
Sitzendorf	1.142	301	2.111	180	418	755	925	566	318	93	319	4	7,13	2,70
Wullersdorf	1.616	292	2.965	189	548	1.425	1.244	507	568	218	133	31	9,74	3,31
Zellerndorf	787	230	3.512	227	481	1.713	884	413	336	92	223	0	8,90	2,89
Ziersdorf	1.202	159	3.052	311	750	2.406	1.194	754	526	130	419	3	10,91	2,71
Heldenberg	481	64	1.222	124	301	964	478	302	210	52	168	1	4,37	2,71
Retzbach	452	130	1.088	109	170	0	359	335	197	0	171	0	3,01	2,21
Grabern	483	55	1.525	166	339	1.011	543	350	177	182	92	9	4,93	2,66
Hohenwarth	414	152	953	75	201	730	334	275	0	138	0	0	3,27	1,89

VERBAND	18.404	3.815	54.315	5.892	10.400	30.144	18.310	11.887	7.213	1.800	4.677	138	167,00	2,69
---------	--------	-------	--------	-------	--------	--------	--------	--------	-------	-------	-------	-----	--------	------

Sammelmenge Problemstoffe in kg / Einwohner

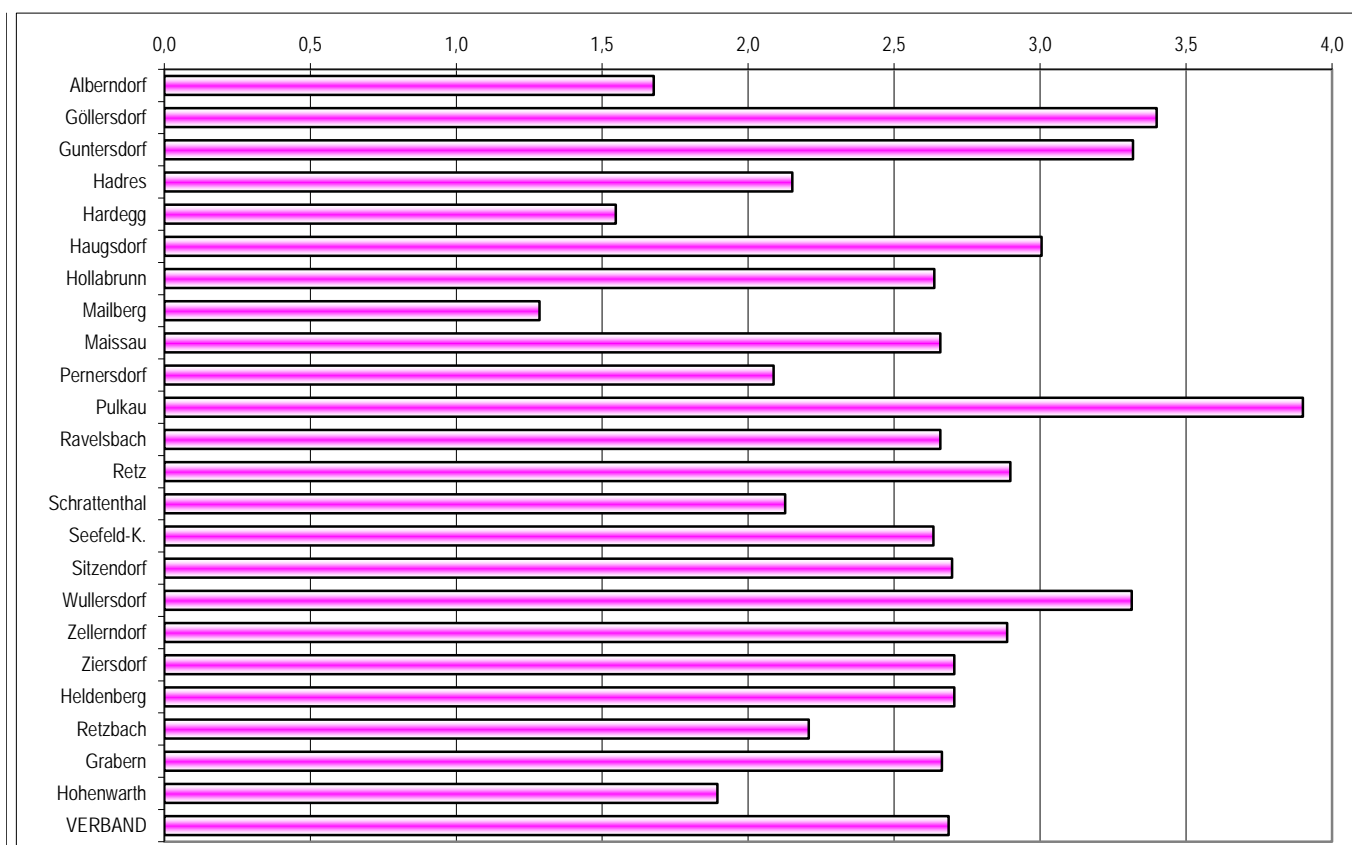

## Gesamtübersicht der Abfallmengen

Sammel- mengen in t	Bio- müll	Baum-u. Grünschnitt	Inerte Abfälle	Papier u. Karton	Kunst- stoffe	Alt- metalle	Alt- glas	Sonstige Altstoffe	Summe Altstoffe	
									in t	in kg / Ew
Alberndorf	50,65	32,64	46,03	60,10	13,34	30,16	17,64	1,02	205,55	216,60
Göllersdorf	192,73	412,33	160,12	226,90	40,05	95,94	84,55	172,91	1.385,53	384,65
Guntersdorf	74,36	96,80	69,41	88,75	19,42	35,28	30,04	43,02	457,08	329,78
Hadres	105,87	109,87	0,42	128,59	32,57	93,34	46,96	95,43	613,06	261,10
Hardegg	79,75	71,14	92,14	96,20	22,68	48,80	41,48	80,95	533,13	263,40
Haugsdorf	123,04	151,18	78,43	117,43	27,73	56,52	34,14	65,63	654,10	329,02
Hollabrunn	904,30	1.094,16	690,08	1.015,18	188,83	255,62	322,03	538,79	5.009,00	360,77
Mailberg	20,31	39,21	0,15	57,62	10,94	18,80	21,38	2,83	171,24	204,34
Maissau	129,39	156,86	74,60	150,65	33,35	62,76	55,86	105,98	769,45	303,05
Pernersdorf	58,53	50,15	49,54	75,42	18,19	34,61	26,87	38,78	352,10	241,49
Pulkau	149,81	52,35	74,81	141,16	23,64	43,15	54,74	71,88	611,54	309,96
Ravelsbach	112,55	123,32	58,65	150,48	27,10	50,59	44,47	77,15	644,30	322,80
Retz	281,57	420,00	312,73	362,47	90,04	136,12	139,37	213,97	1.956,27	373,41
Schrattenthal	38,25	24,42	61,77	68,03	18,61	29,01	30,40	38,11	308,61	264,22
Seefeld-K.	88,71	70,94	51,87	81,32	19,14	32,50	24,81	31,18	400,49	264,17
Sitzendorf	111,12	133,93	130,69	168,06	36,82	59,89	54,83	127,31	822,65	311,26
Wullersdorf	132,85	194,35	154,68	188,59	43,41	78,46	49,62	104,79	946,74	322,24
Zellerndorf	223,24	64,75	192,47	217,61	47,11	93,21	69,39	134,83	1.042,62	338,29
Ziersdorf	300,10	317,24	177,82	256,22	54,67	89,29	96,00	142,72	1.434,06	355,85
Heldenberg	91,74	127,05	71,22	97,09	19,42	34,88	37,78	60,83	540,00	334,57
Retzbach	50,38	0,00	50,06	95,55	20,29	33,91	43,09	44,18	337,46	247,41
Grabern	112,31	145,95	92,05	60,64	103,19	55,72	34,07	69,90	673,84	363,84
Hohenwarth	131,95	68,04	80,35	76,40	101,52	58,78	58,34	61,36	636,74	368,70
VERBAND	3.563,51	3.673,57	2.770,08	3.980,47	1.012,07	1.527,35	1.417,85	2.323,56	20.505,54	329,89

Altstoffe, Verbrennungsmüll, Problemstoffe und Inerte Abfälle in kg / Einwohner

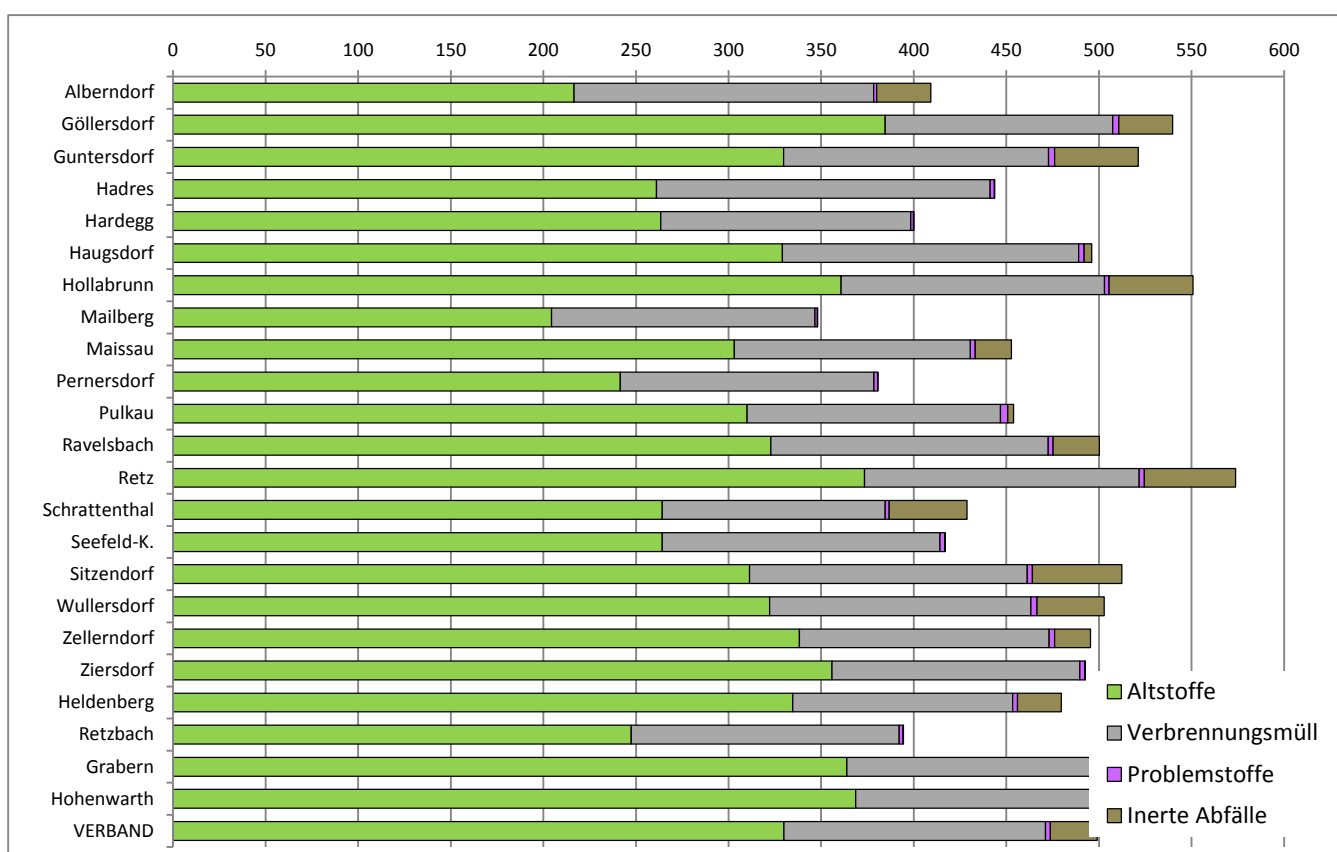

## Gesamtübersicht der Abfallmengen

Sammel- mengen in t	Rest- müll	Sperr- müll	Su. Verbrennungsmüll		Problemstoffe		Inerte Abfälle		Summe	
			in t	in kg / Ew	in t	in kg / Ew	in t	in kg / Ew	in t	in kg / Ew
Alberndorf	90,74	62,72	153,46	161,71	1,59	1,68	27,77	29,26	388,37	409,24
Göllersdorf	296,84	145,18	442,02	122,72	12,24	3,40	104,29	28,95	1.944,08	539,72
Guntersdorf	149,02	49,14	198,16	142,97	4,62	3,33	62,54	45,12	722,40	521,21
Hadres	249,44	173,68	423,12	180,20	5,05	2,15	0,17	0,07	1.041,40	443,53
Hardegg	183,56	89,54	273,10	134,93	3,13	1,55	0,15	0,07	809,51	399,96
Haugsdorf	236,84	81,16	318,00	159,96	5,97	3,01	8,24	4,15	986,31	496,13
Hollabrunn	1.535,80	439,76	1.975,56	142,29	34,19	2,46	628,31	45,25	7.647,06	550,78
Mailberg	89,54	29,70	119,24	142,29	1,08	1,29	0,06	0,07	291,61	347,99
Maissau	237,04	86,53	323,57	127,44	6,76	2,66	49,76	19,60	1.149,54	452,75
Pernersdorf	151,88	47,80	199,68	136,95	3,04	2,09	0,11	0,07	554,93	380,61
Pulkau	202,08	67,98	270,06	136,88	7,70	3,90	6,16	3,12	895,45	453,85
Ravelsbach	230,92	68,03	298,95	149,77	5,31	2,66	49,97	25,04	998,53	500,27
Retz	550,12	226,50	776,62	148,24	15,20	2,90	257,96	49,24	3.006,05	573,78
Schrattenthal	105,90	34,60	140,50	120,29	2,48	2,13	49,28	42,19	500,87	428,83
Seefeld-K.	179,74	47,60	227,34	149,96	3,99	2,63	0,11	0,07	631,93	416,84
Sitzendorf	282,46	114,16	396,62	150,06	7,13	2,70	127,83	48,37	1.354,24	512,39
Wullersdorf	299,32	114,94	414,26	141,00	9,74	3,31	106,51	36,25	1.477,24	502,81
Zellerndorf	286,64	128,84	415,48	134,81	8,90	2,89	60,05	19,48	1.527,04	495,47
Ziersdorf	402,78	136,69	539,47	133,86	10,91	2,71	0,28	0,07	1.984,72	492,49
Heldenberg	136,90	54,75	191,65	118,74	4,37	2,71	38,27	23,71	774,28	479,73
Retzbach	140,38	57,00	197,38	144,71	3,01	2,21	0,10	0,07	537,95	394,39
Grabern	188,82	58,66	247,48	133,63	4,56	2,46	0,12	0,06	926,00	500,00
Hohenwarth	163,72	68,50	232,22	134,46	3,52	2,04	0,12	0,07	872,60	505,27
<b>VERBAND</b>	<b>6.390,48</b>	<b>2.383,46</b>	<b>8.773,94</b>	<b>141,16</b>	<b>164,49</b>	<b>2,65</b>	<b>1.578,15</b>	<b>25,39</b>	<b>31.022,12</b>	<b>499,08</b>

Altstoffe, Verbrennungsmüll, Problemstoffe und Inerte Abfälle in %-Anteilen

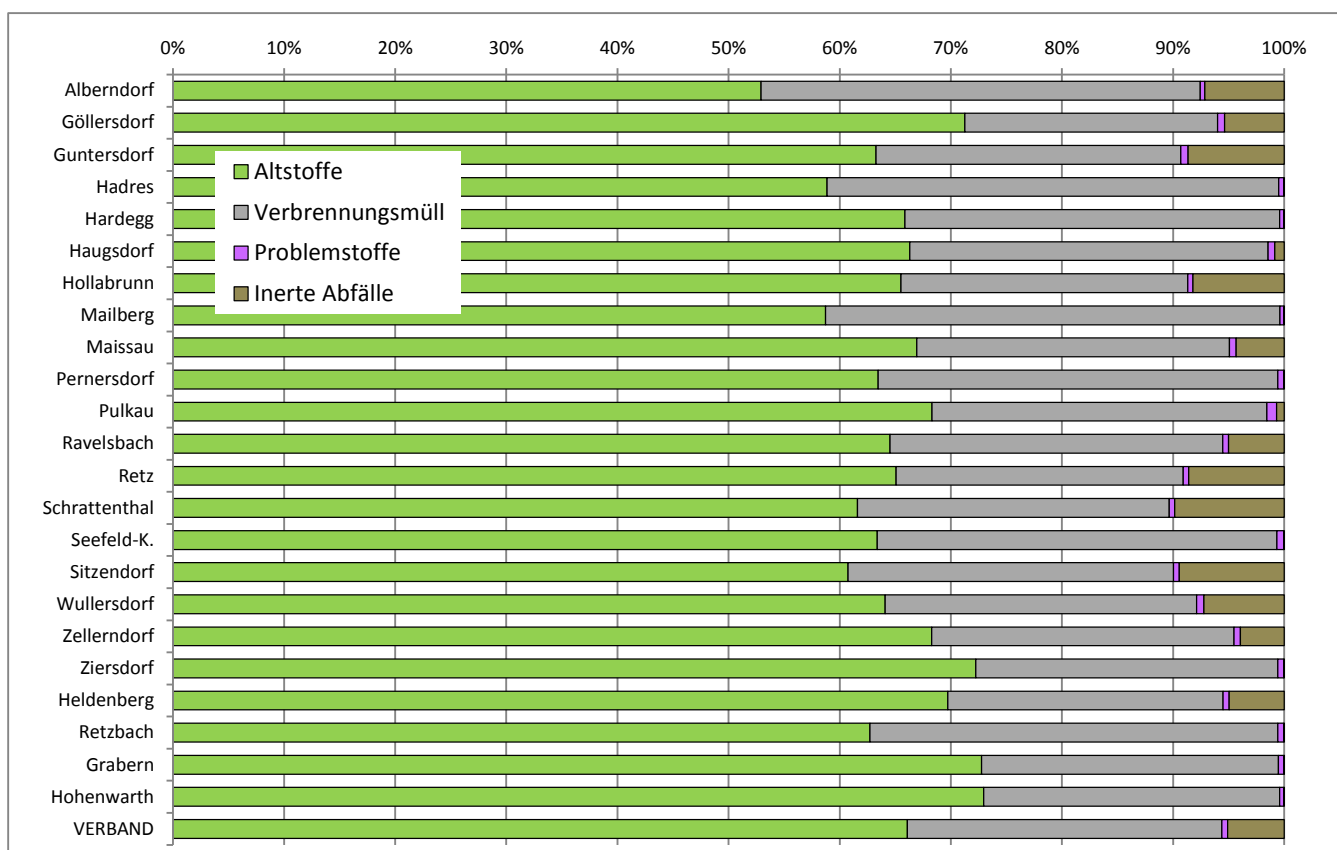

## Abfall-Entwicklung Gemeinde Alberndorf

Abfallart	2013	2014	2015	2016	
	in t			in t	in kg / Ew
Restmüll	94,34	96,40	87,74	90,74	95,62
Sperrmüll	56,74	47,00	54,20	62,72	66,09
<b>Verbrennungsmüll</b>	<b>151,08</b>	<b>143,40</b>	<b>141,94</b>	<b>153,46</b>	<b>161,71</b>
Biomüll	43,71	46,30	47,23	50,65	53,37
Baum- und Grünschnitt	29,93	40,13	31,39	32,64	34,40
Altpapier	44,31	50,84	41,26	51,20	53,95
Kartonagen	11,34	11,81	9,87	8,90	9,38
Kunststoffe Holsystem	9,00	11,52	11,14	9,92	10,45
Kunststoffe Bringsystem	1,72	3,68	2,80	3,42	3,61
Verpackungsmetalle	2,94	3,71	3,75	4,01	4,23
Altmetalle	25,94	23,80	22,59	26,15	27,55
Altglas	14,59	17,53	13,50	17,64	18,58
Elektronikschrott	8,79	13,04	10,23	11,67	12,30
Sonstige Altstoffe	0,00	0,91	0,91	1,02	1,07
<b>Verwertbare Abfälle</b>	<b>177,69</b>	<b>223,27</b>	<b>194,67</b>	<b>217,22</b>	<b>228,89</b>
Inerte Abfälle	54,56	51,03	49,53	46,03	48,50
Problemstoffe	2,59	2,20	3,06	1,59	1,68
<b>Gesamtsumme</b>	<b>385,92</b>	<b>419,90</b>	<b>389,19</b>	<b>418,30</b>	<b>440,78</b>

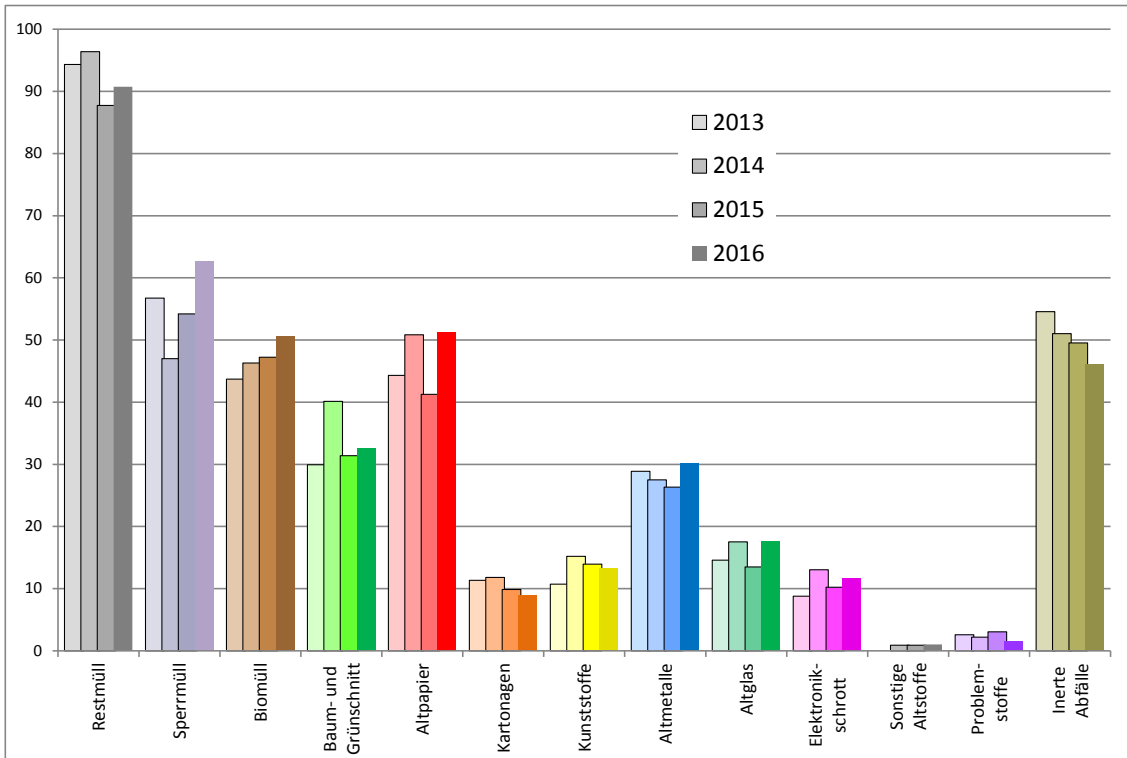
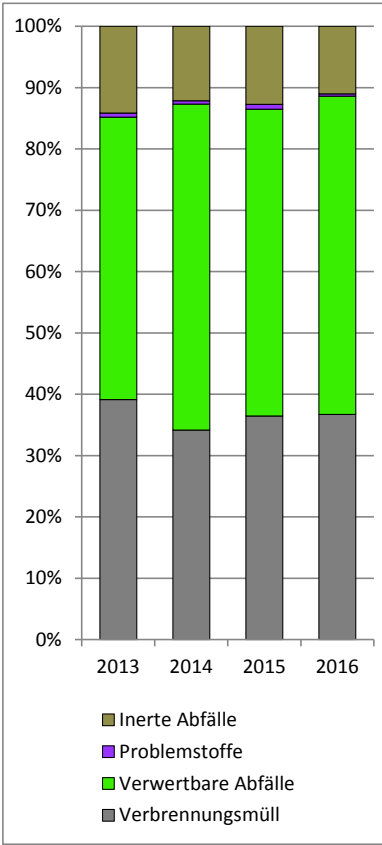

## Abfall-Entwicklung Gemeinde Göllersdorf

Abfallart	2013	2014	2015	2016	
	in t			in t	in kg / Ew
Restmüll	297,98	287,42	323,72	296,84	82,41
Sperrmüll	149,54	167,52	173,26	145,18	40,31
Verbrennungsmüll	447,52	454,94	496,98	442,02	122,72
Biomüll	179,20	187,26	180,46	192,73	53,51
Baum- und Grünschnitt	309,83	351,40	367,39	412,33	114,47
Altpapier	213,52	182,96	216,17	184,64	51,26
Kartonagen	34,12	38,79	39,13	42,26	11,73
Kunststoffe Holsystem	3,83	34,82	37,12	30,47	8,46
Kunststoffe Bringsystem	3,83	6,81	8,86	9,58	2,66
Verpackungsmetalle	0,00	12,68	13,44	12,32	3,42
Altmetalle	61,27	62,54	72,88	83,61	23,21
Allglas	68,90	85,28	62,77	84,55	23,47
Elektronikschrott	29,77	36,37	41,95	37,18	10,32
Sonstige Altstoffe	107,73	150,57	161,63	172,91	48,00
Verwertbare Abfälle	943,09	1.149,49	1.201,79	1.262,59	350,52
Inerte Abfälle	165,08	175,24	204,05	160,12	44,45
Problemstoffe	14,12	11,32	16,23	12,24	3,40
<b>Gesamtsumme</b>	<b>1.569,82</b>	<b>1.790,99</b>	<b>1.919,05</b>	<b>1.876,97</b>	<b>521,09</b>

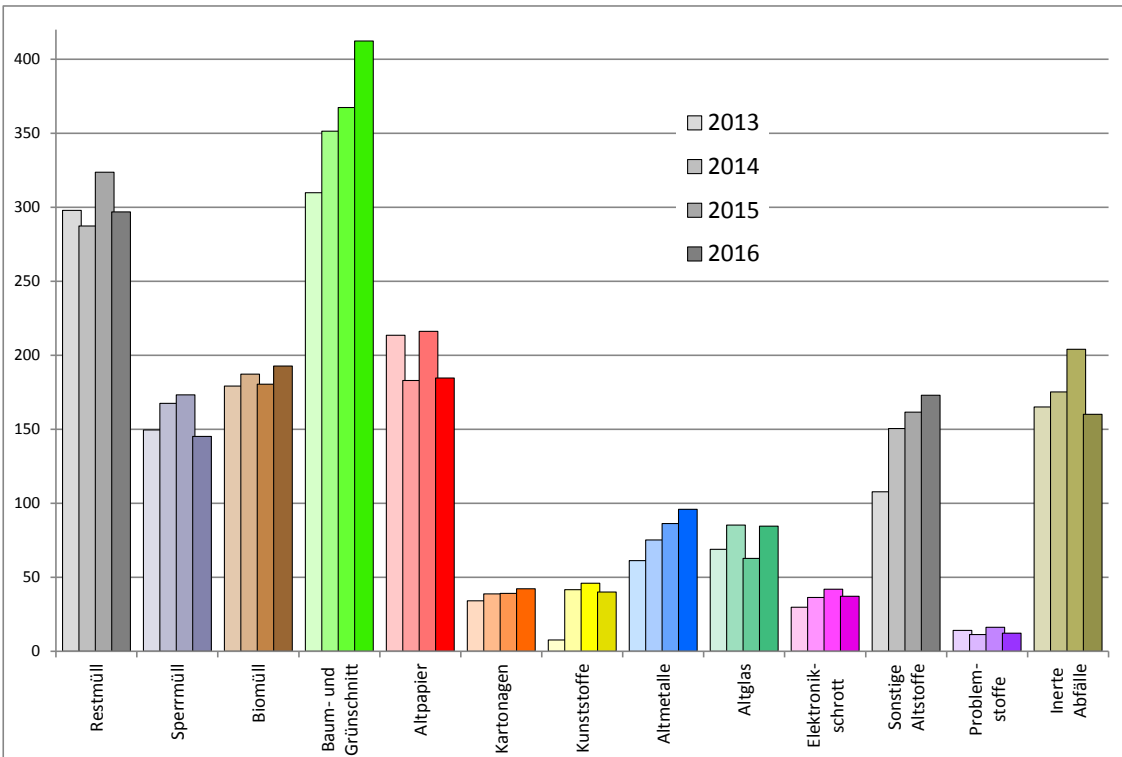
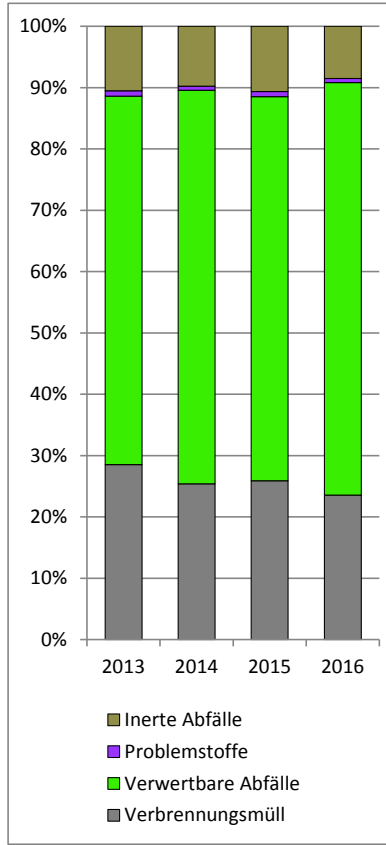

## Abfall-Entwicklung Gemeinde Guntersdorf

Abfallart	2013	2014	2015	2016	
	in t			in t	in kg / Ew
Restmüll	157,58	145,18	141,78	149,02	107,52
Sperrmüll	53,44	55,76	58,88	49,14	35,45
<b>Verbrennungsmüll</b>	<b>211,02</b>	<b>200,94</b>	<b>200,66</b>	<b>198,16</b>	<b>142,97</b>
Biomüll	64,81	75,54	70,08	74,36	53,65
Baum- und Grünschnitt	73,98	74,34	149,94	96,80	69,84
Altpapier	66,52	79,68	66,84	76,36	55,09
Kartonagen	23,67	23,70	20,81	12,39	8,94
Kunststoffe Holsystem	14,17	15,40	14,26	13,09	9,44
Kunststoffe Bringsystem	2,19	4,30	5,51	6,33	4,57
Verpackungsmetalle	4,84	4,88	4,38	5,29	3,82
Altmetalle	28,32	26,75	26,76	29,99	21,63
Altglas	28,78	32,18	32,64	30,04	21,67
Elektronikschrott	11,28	14,73	14,40	15,23	10,99
Sonstige Altstoffe	29,59	39,29	45,61	43,02	31,04
<b>Verwertbare Abfälle</b>	<b>319,38</b>	<b>390,79</b>	<b>451,25</b>	<b>402,90</b>	<b>290,69</b>
Inerte Abfälle	97,70	93,05	90,60	69,41	50,08
Problemstoffe	5,18	4,38	4,90	4,62	3,33
<b>Gesamtsumme</b>	<b>633,28</b>	<b>689,17</b>	<b>747,40</b>	<b>675,08</b>	<b>487,07</b>

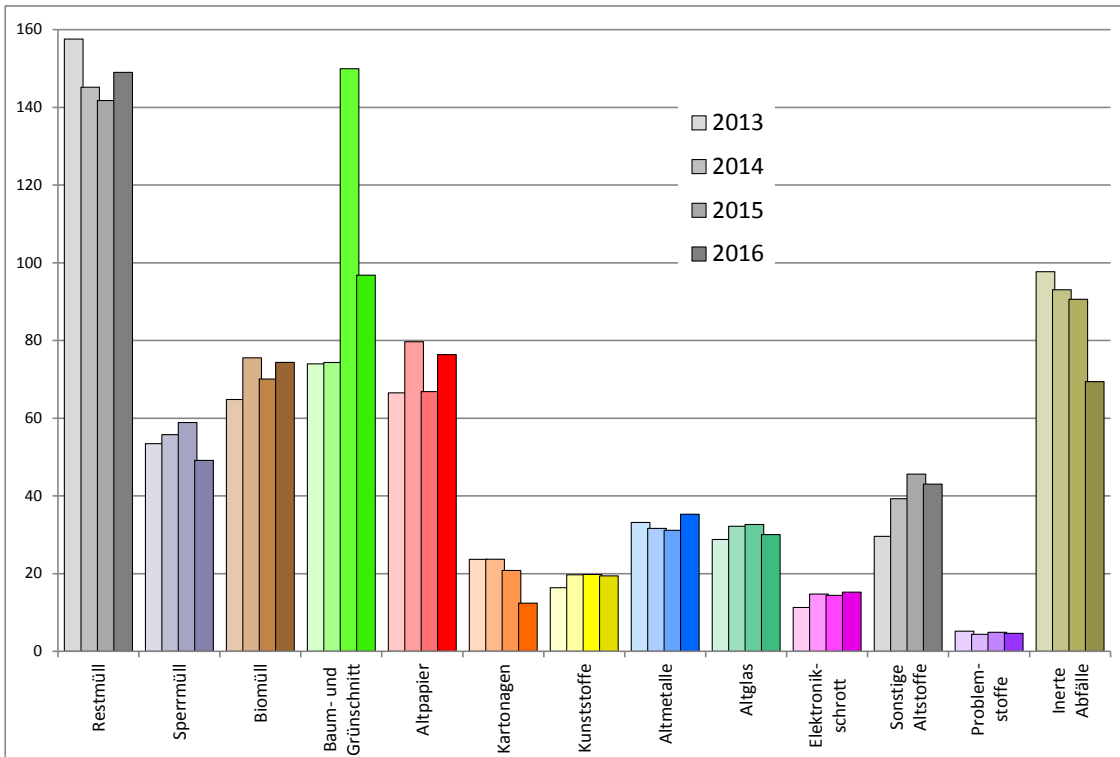
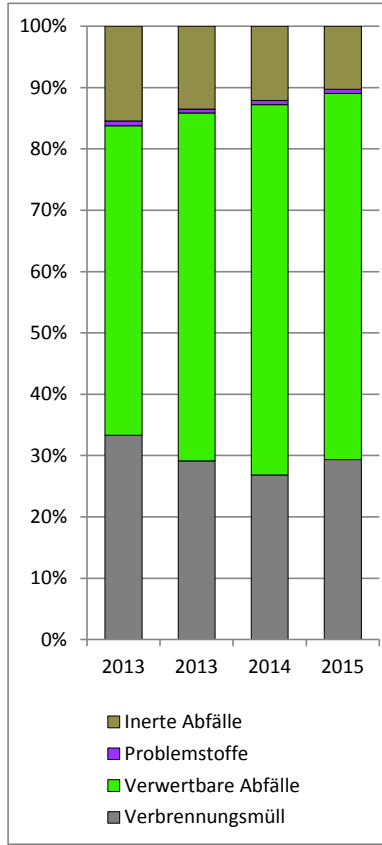

## Abfall-Entwicklung Gemeinde Hadres

Abfallart	2013	2014	2015	2016	
	in t			in t	in kg / Ew
Restmüll	281,82	252,14	252,58	249,44	106,24
Sperrmüll	152,56	178,28	179,40	173,68	73,97
Verbrennungsmüll	434,38	430,42	431,98	423,12	180,20
Biomüll	98,90	98,26	103,84	105,87	45,09
Baum- und Grünschnitt	67,86	76,15	69,95	109,87	46,79
Altpapier	120,55	104,68	121,63	102,80	43,78
Kartonagen	22,83	30,72	28,49	25,79	10,98
Kunststoffe Holsystem	28,20	24,61	27,76	24,56	10,46
Kunststoffe Bringsystem	3,81	5,57	6,16	8,01	3,41
Verpackungsmetalle	9,87	8,40	9,46	9,93	4,23
Altmetalle	56,44	64,40	73,23	83,41	35,52
Allglas	46,39	50,28	38,10	46,96	20,00
Elektronikschrott	24,53	23,20	25,48	23,42	9,97
Sonstige Altstoffe	76,39	98,90	90,32	95,43	40,64
Verwertbare Abfälle	509,37	585,18	594,41	636,06	270,89
Inerte Abfälle	0,44	8,87	0,58	0,42	0,18
Problemstoffe	7,90	6,15	7,64	5,05	2,15
<b>Gesamtsumme</b>	<b>952,08</b>	<b>1.030,61</b>	<b>1.034,62</b>	<b>1.064,65</b>	<b>453,43</b>

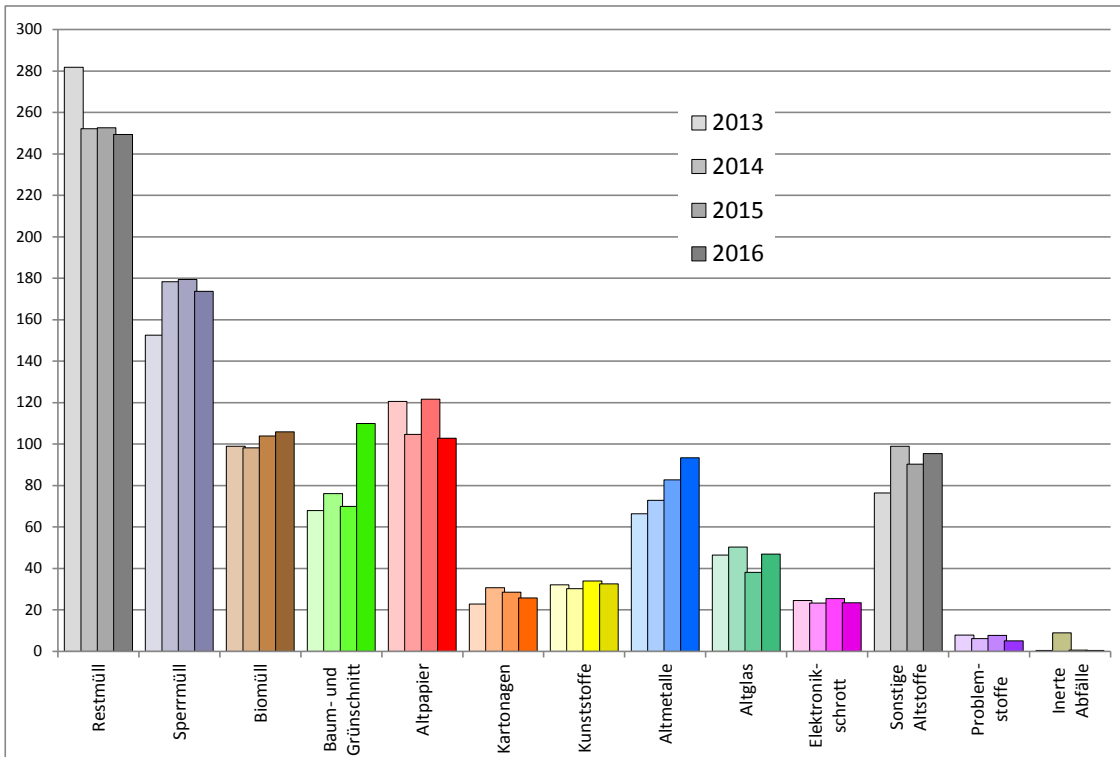
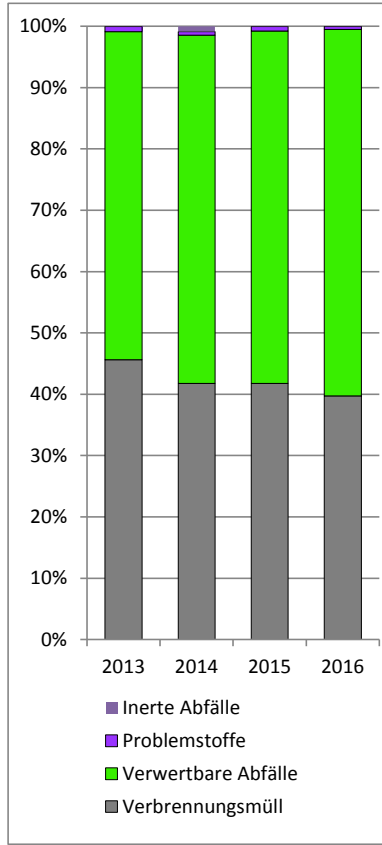



## Abfall-Entwicklung Gemeinde Hardegg

Abfallart	2013	2014	2015	2016	
	in t			in t	in kg / Ew
Restmüll	179,20	173,12	175,48	183,56	90,69
Sperrmüll	90,46	69,48	104,44	89,54	44,24
Verbrennungsmüll	269,66	242,60	279,92	273,10	134,93
Biomüll	69,58	69,15	77,68	79,75	39,40
Baum- und Grünschnitt	36,19	53,53	68,34	71,14	35,15
Altpapier	91,11	78,60	88,73	77,92	38,50
Kartonagen	10,23	17,11	20,22	18,28	9,03
Kunststoffe Holsystem	18,80	19,56	20,41	16,51	8,16
Kunststoffe Bringsystem	2,42	4,04	5,86	6,17	3,05
Verpackungsmetalle	6,63	6,98	7,00	6,68	3,30
Altmetalle	27,68	28,74	31,56	42,12	20,81
Allglas	36,38	31,15	25,49	41,48	20,49
Elektronikschrott	12,03	13,59	16,98	17,46	8,62
Sonstige Altstoffe	57,09	61,89	79,55	80,95	39,99
Verwertbare Abfälle	331,75	384,35	441,80	458,45	226,51
Inerte Abfälle	81,11	75,39	119,22	92,14	45,52
Problemstoffe	5,51	5,46	6,50	3,13	1,55
<b>Gesamtsumme</b>	<b>688,03</b>	<b>707,79</b>	<b>847,45</b>	<b>826,82</b>	<b>408,51</b>

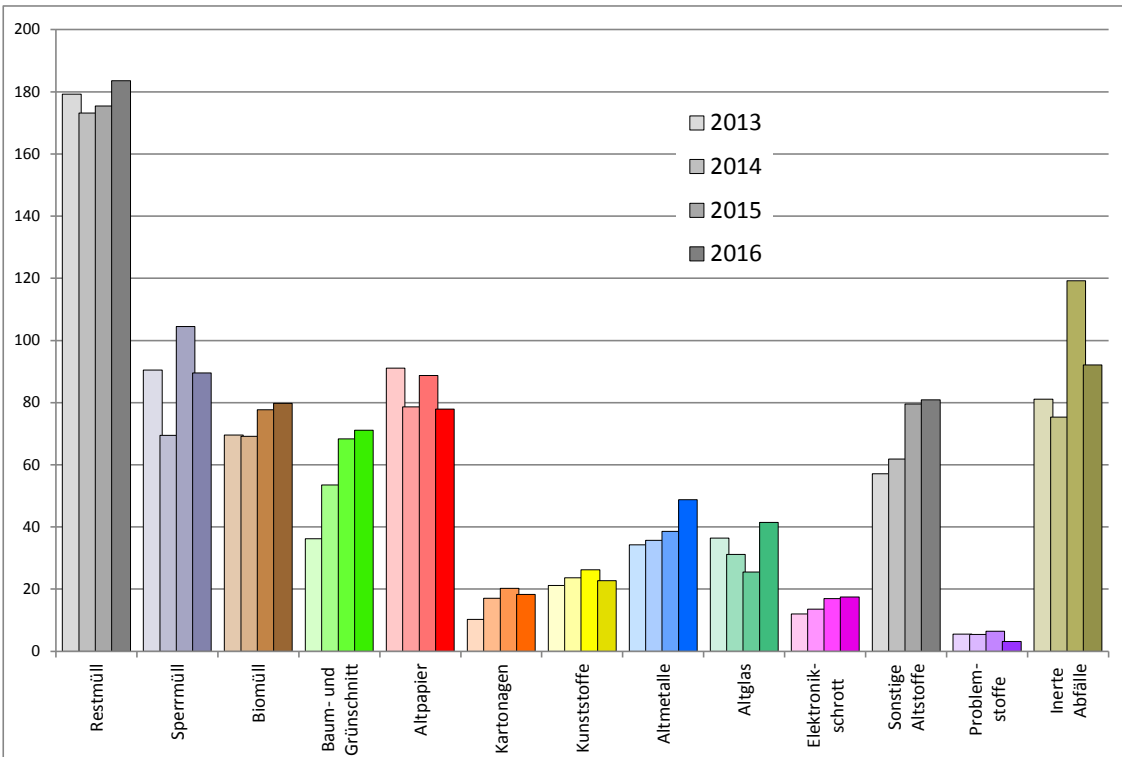
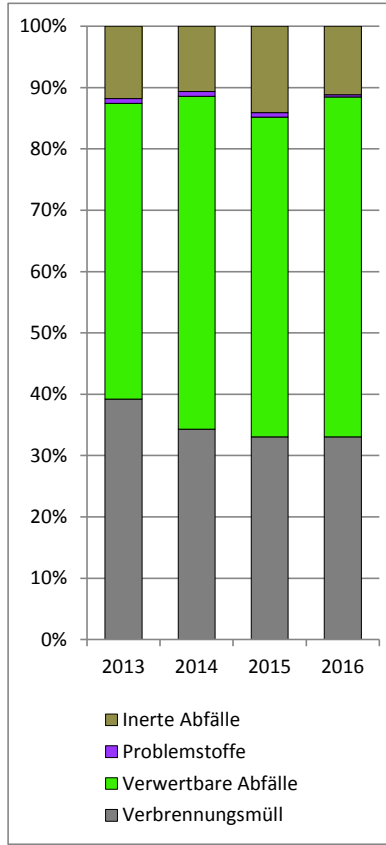

## Abfall-Entwicklung Gemeinde Haugsdorf

Abfallart	2013	2014	2015	2016	
	in t			in t	in kg / Ew
Restmüll	241,34	228,24	225,90	236,84	119,13
Sperrmüll	97,40	77,58	83,70	81,16	40,82
<b>Verbrennungsmüll</b>	<b>338,74</b>	<b>305,82</b>	<b>309,60</b>	<b>318,00</b>	<b>159,96</b>
Biomüll	112,60	110,85	117,31	123,04	61,89
Baum- und Grünschnitt	139,04	188,73	146,21	151,18	76,05
Altpapier	113,94	93,05	114,71	96,45	48,52
Kartonagen	26,81	36,89	32,93	20,98	10,55
Kunststoffe Holsystem	21,98	20,20	18,65	20,09	10,11
Kunststoffe Bringsystem	2,96	4,75	5,95	7,63	3,84
Verpackungsmetalle	7,69	6,88	6,17	8,13	4,09
Altmetalle	41,28	35,91	42,70	48,39	24,34
Allglas	31,31	34,43	27,29	34,14	17,17
Elektronikschrott	20,98	19,99	24,04	22,01	11,07
Sonstige Altstoffe	57,34	60,29	66,53	65,63	33,01
<b>Verwertbare Abfälle</b>	<b>544,62</b>	<b>611,96</b>	<b>602,49</b>	<b>597,67</b>	<b>300,64</b>
Inerte Abfälle	98,33	109,47	112,46	78,43	39,45
Problemstoffe	6,51	4,87	8,90	5,97	3,01
<b>Gesamtsumme</b>	<b>988,20</b>	<b>1.032,13</b>	<b>1.033,46</b>	<b>1.000,08</b>	<b>503,06</b>

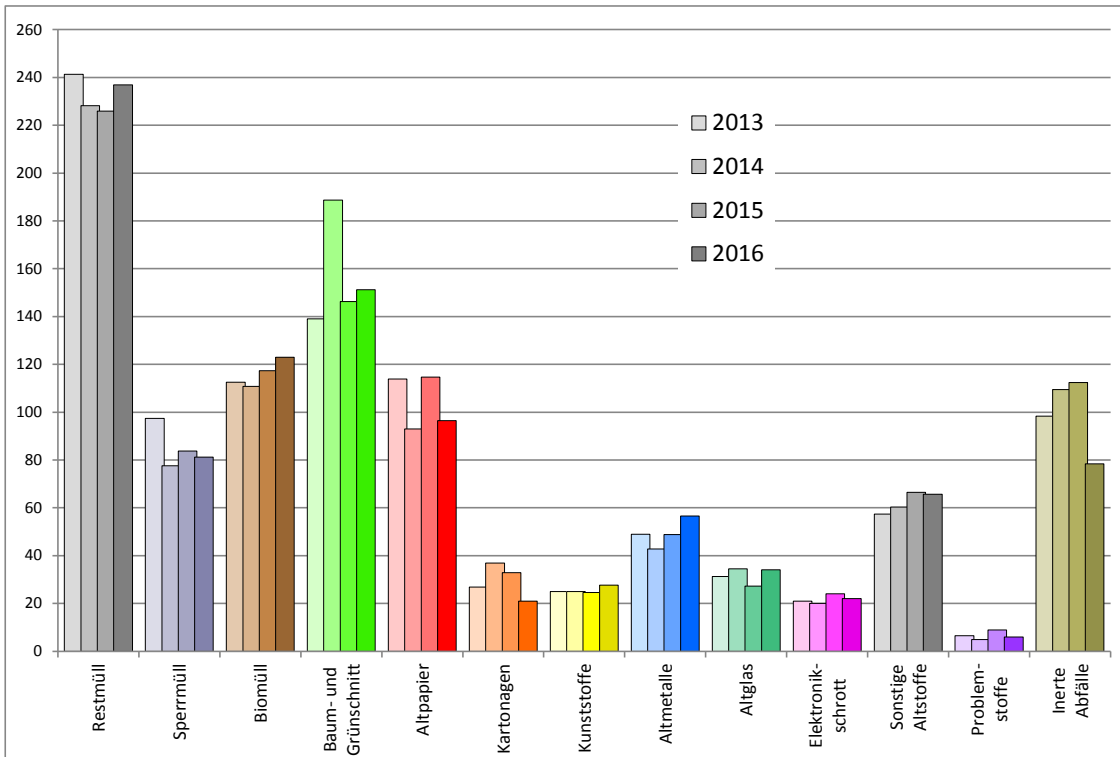
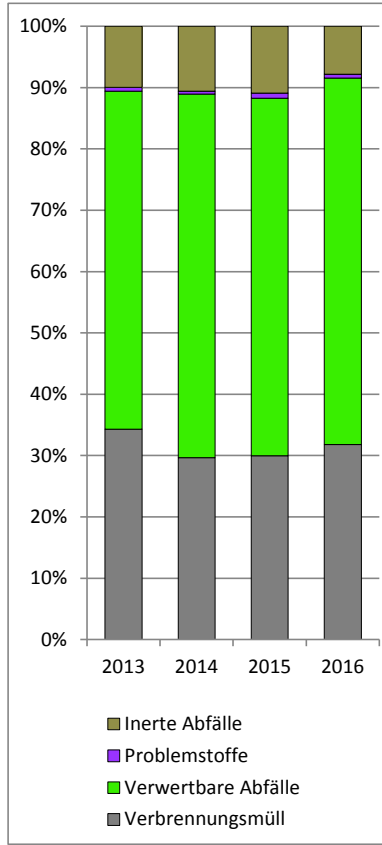

## Abfall-Entwicklung Gemeinde Hollabrunn

Abfallart	2013	2014	2015	2016	
	in t			in t	in kg / Ew
Restmüll	1.525,68	1.529,59	1.499,90	1.535,80	110,62
Sperrmüll	523,82	506,48	567,67	439,76	31,67
Verbrennungsmüll	2.049,50	2.036,07	2.067,57	1.975,56	142,29
Biomüll	853,82	883,24	872,06	904,30	65,13
Baum- und Grünschnitt	1.206,59	854,33	1.198,68	1.094,16	78,81
Altpapier	965,02	875,21	888,12	866,15	62,38
Kartonagen	127,76	132,50	136,39	149,03	10,73
Kunststoffe Holsystem	61,46	163,20	183,97	139,59	10,05
Kunststoffe Bringsystem	0,00	13,48	14,19	49,24	3,55
Verpackungsmetalle	16,55	56,03	65,21	56,47	4,07
Altmetalle	187,16	185,18	182,39	199,16	14,34
Altglas	278,78	350,57	287,93	322,03	23,19
Elektronikschrott	109,61	124,11	126,75	127,93	9,21
Sonstige Altstoffe	417,09	501,74	528,34	538,79	38,81
Verwertbare Abfälle	3.945,06	4.139,59	4.484,03	4.446,85	320,29
Inerte Abfälle	717,23	825,84	835,48	690,08	49,70
Problemstoffe	43,02	36,19	44,87	34,19	2,46
<b>Gesamtsumme</b>	<b>6.754,81</b>	<b>7.037,68</b>	<b>7.431,95</b>	<b>7.146,68</b>	<b>514,74</b>

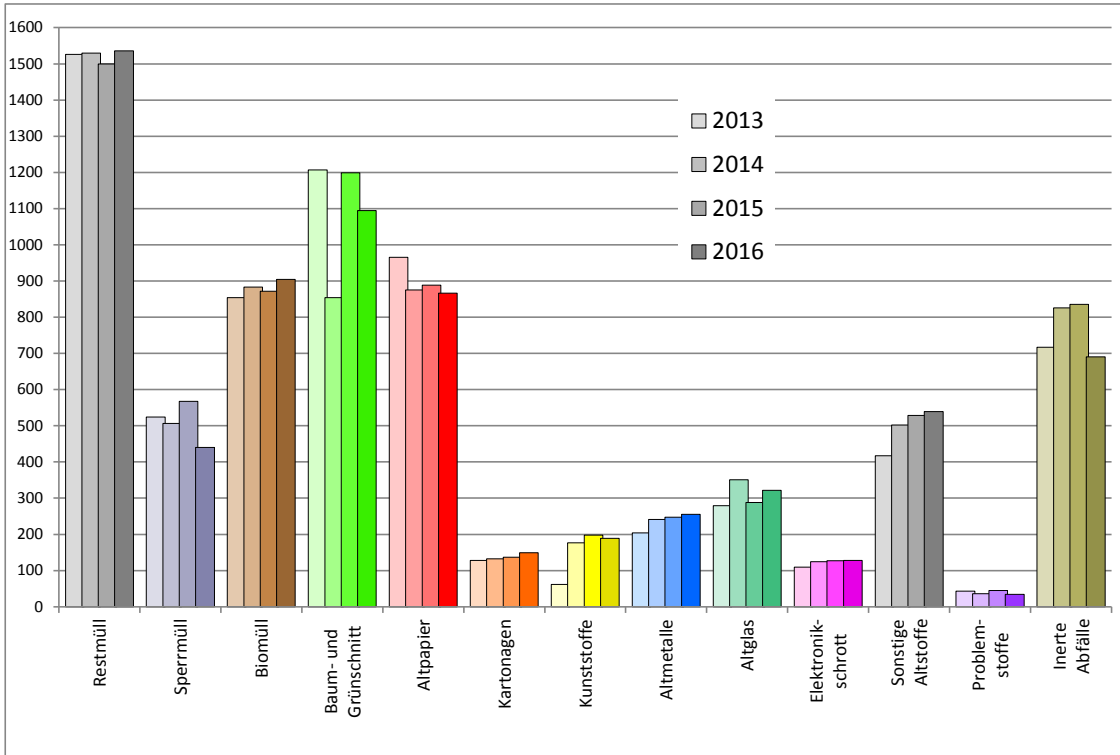
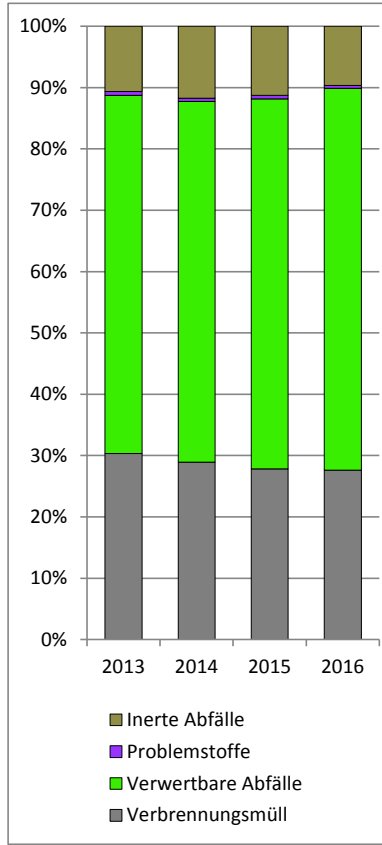

## Abfall-Entwicklung Gemeinde Mailberg

Abfallart	2013	2014	2015	2016	
	in t			in t	in kg / Ew
Restmüll	90,32	90,88	98,76	89,54	106,85
Sperrmüll	33,38	22,88	25,56	29,70	35,44
<b>Verbrennungsmüll</b>	<b>123,70</b>	<b>113,76</b>	<b>124,32</b>	<b>119,24</b>	<b>142,29</b>
Biomüll	24,66	21,51	20,85	20,31	24,24
Baum- und Grünschnitt	24,46	27,37	24,36	39,21	46,79
Altpapier	39,50	43,94	62,17	45,57	54,38
Kartonagen	20,25	22,18	19,08	12,05	14,38
Kunststoffe Holsystem	3,01	8,39	11,38	8,56	10,21
Kunststoffe Bringsystem	1,69	2,02	2,03	2,38	2,84
Verpackungsmetalle	0,54	2,69	3,78	3,46	4,13
Altmetalle	11,52	15,22	14,36	15,34	18,31
Allglas	20,35	23,06	16,78	21,38	25,51
Elektronikschrott	4,33	5,60	6,31	5,24	6,26
Sonstige Altstoffe	1,98	2,44	3,06	2,83	3,37
<b>Verwertbare Abfälle</b>	<b>131,94</b>	<b>174,43</b>	<b>184,16</b>	<b>176,33</b>	<b>210,42</b>
Inerte Abfälle	0,16	0,15	0,20	0,15	0,18
Problemstoffe	1,57	1,03	1,14	1,08	1,29
<b>Gesamtsumme</b>	<b>257,36</b>	<b>289,37</b>	<b>309,82</b>	<b>296,80</b>	<b>354,17</b>

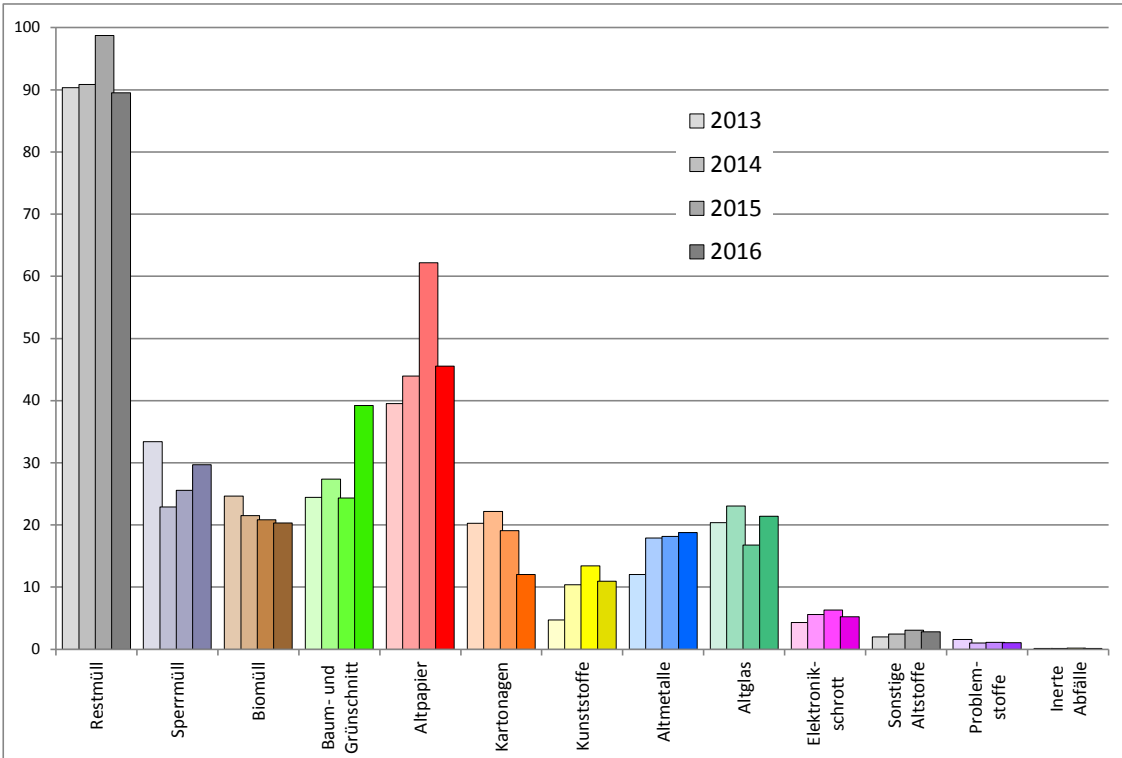
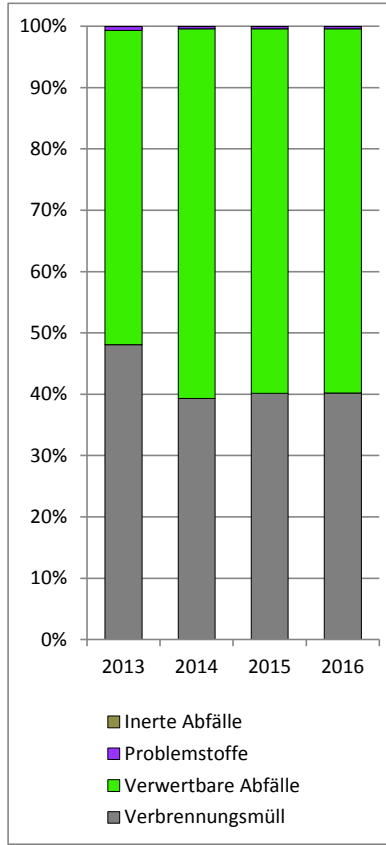

## Abfall-Entwicklung Gemeinde Maissau

Abfallart	2013	2014	2015	2016	
	in t			in t	in kg / Ew
Restmüll	233,06	253,58	234,24	237,04	93,36
Sperrmüll	123,26	84,54	88,48	86,53	34,08
Verbrennungsmüll	356,32	338,12	322,72	323,57	127,44
Biomüll	119,03	115,03	124,97	129,39	50,96
Baum- und Grünschnitt	83,72	113,73	129,69	156,86	61,78
Altpapier	141,90	123,73	126,35	122,34	48,18
Kartonagen	28,19	20,05	24,24	28,31	11,15
Kunststoffe Holsystem	25,40	28,91	24,85	21,55	8,49
Kunststoffe Bringsystem	4,91	8,69	7,10	11,81	4,65
Verpackungsmetalle	8,29	8,18	7,18	8,71	3,43
Altmetalle	34,51	45,87	52,72	54,04	21,29
Altglas	50,98	51,95	44,78	55,86	22,00
Elektronikschrott	23,37	24,24	26,73	25,69	10,12
Sonstige Altstoffe	17,84	85,51	92,34	105,98	41,74
Verwertbare Abfälle	487,16	625,90	660,96	720,54	283,79
Inerte Abfälle	60,14	85,04	91,38	74,60	29,38
Problemstoffe	8,74	6,80	9,63	6,76	2,66
<b>Gesamtsumme</b>	<b>912,35</b>	<b>1.055,86</b>	<b>1.084,69</b>	<b>1.125,47</b>	<b>443,27</b>

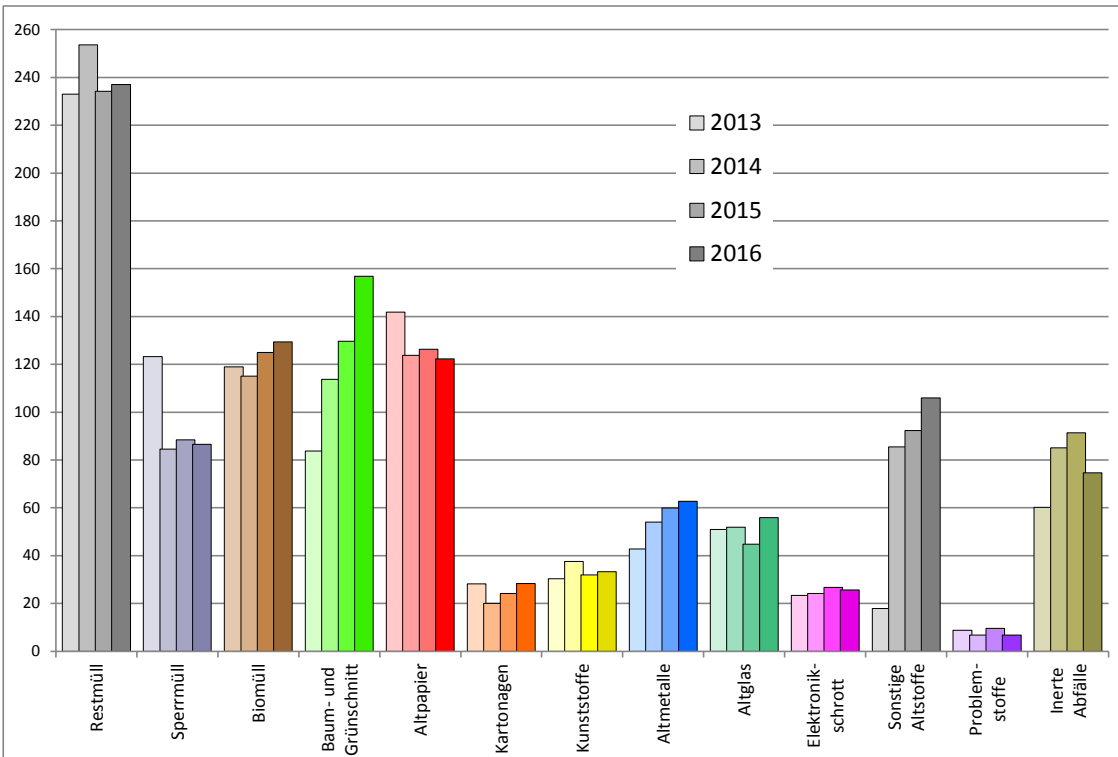
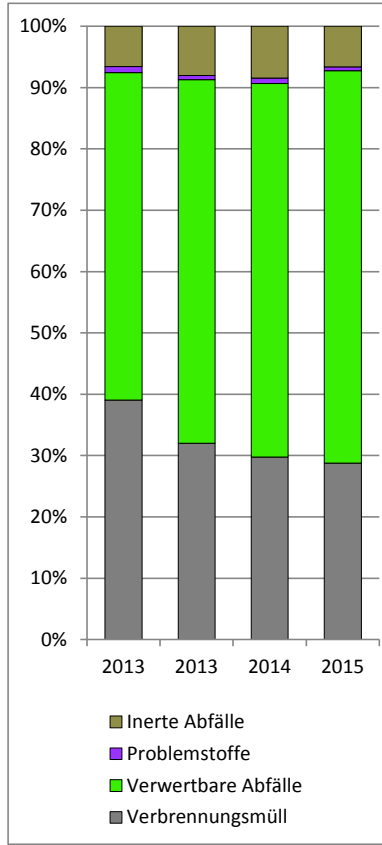

## Abfall-Entwicklung Gemeinde Pernersdorf

Abfallart	2013	2014	2015	2016	
	in t			in t	in kg / Ew
Restmüll	143,70	143,10	157,94	151,88	104,17
Sperrmüll	49,60	52,12	50,98	47,80	32,78
<b>Verbrennungsmüll</b>	<b>193,30</b>	<b>195,22</b>	<b>208,92</b>	<b>199,68</b>	<b>136,95</b>
Biomüll	55,27	52,31	52,91	58,53	40,14
Baum- und Grünschnitt	31,38	36,48	35,69	52,35	35,90
Altpapier	60,32	62,78	59,65	66,74	45,78
Kartonagen	11,33	11,68	10,75	8,68	5,96
Kunststoffe Holsystem	12,96	15,82	13,65	12,91	8,85
Kunststoffe Bringsystem	2,47	2,29	3,75	5,28	3,62
Verpackungsmetalle	4,24	5,51	4,59	5,22	3,58
Altmetalle	22,12	24,72	26,10	29,39	20,16
Altglas	25,30	30,39	22,53	26,87	18,43
Elektronikschrott	9,77	15,15	15,90	13,32	9,14
Sonstige Altstoffe	23,52	36,00	28,22	38,78	26,60
<b>Verwertbare Abfälle</b>	<b>233,38</b>	<b>293,12</b>	<b>273,74</b>	<b>318,07</b>	<b>218,16</b>
Inerte Abfälle	24,54	44,31	41,55	33,98	23,30
Problemstoffe	3,44	2,95	5,26	3,04	2,09
<b>Gesamtsumme</b>	<b>454,67</b>	<b>535,60</b>	<b>529,46</b>	<b>554,77</b>	<b>380,50</b>

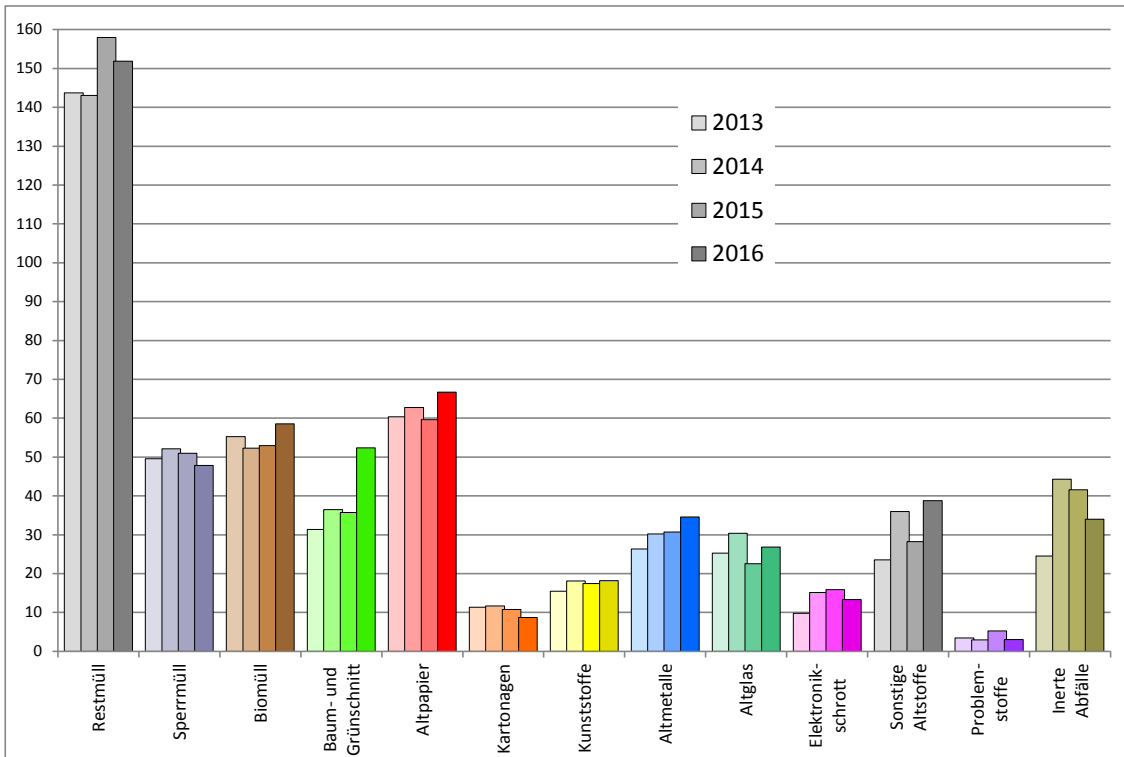
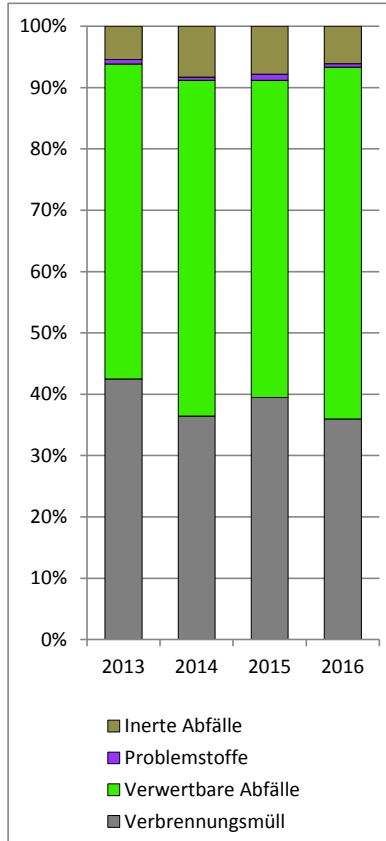

## Abfall-Entwicklung Gemeinde Pulkau

Abfallart	2013	2014	2015	2016	
	in t			in t	in kg / Ew
Restmüll	198,60	201,72	201,54	202,08	102,42
Sperrmüll	86,22	88,94	74,80	67,98	34,46
<b>Verbrennungsmüll</b>	<b>284,82</b>	<b>290,66</b>	<b>276,34</b>	<b>270,06</b>	<b>136,88</b>
Biomüll	129,95	150,02	145,69	149,81	75,93
Baum- und Grünschnitt	31,38	36,48	35,69	52,35	26,53
Altpapier	104,45	127,05	110,87	123,17	62,43
Kartonagen	28,27	35,48	31,10	17,99	9,12
Kunststoffe Holsystem	17,60	17,36	19,75	16,97	8,60
Kunststoffe Bringsystem	2,94	6,67	6,09	6,66	3,38
Verpackungsmetalle	5,93	5,63	6,36	6,87	3,48
Altmetalle	32,94	33,77	36,21	36,29	18,39
Allglas	49,53	43,31	35,69	54,74	27,75
Elektronikschrott	17,13	21,11	22,53	23,79	12,06
Sonstige Altstoffe	61,23	73,88	71,15	71,88	36,43
<b>Verwertbare Abfälle</b>	<b>431,82</b>	<b>550,76</b>	<b>521,15</b>	<b>560,53</b>	<b>284,10</b>
Inerte Abfälle	109,97	81,22	84,78	74,81	37,92
Problemstoffe	7,12	5,84	5,17	7,70	3,90
<b>Gesamtsumme</b>	<b>833,72</b>	<b>928,47</b>	<b>887,45</b>	<b>913,09</b>	<b>462,79</b>

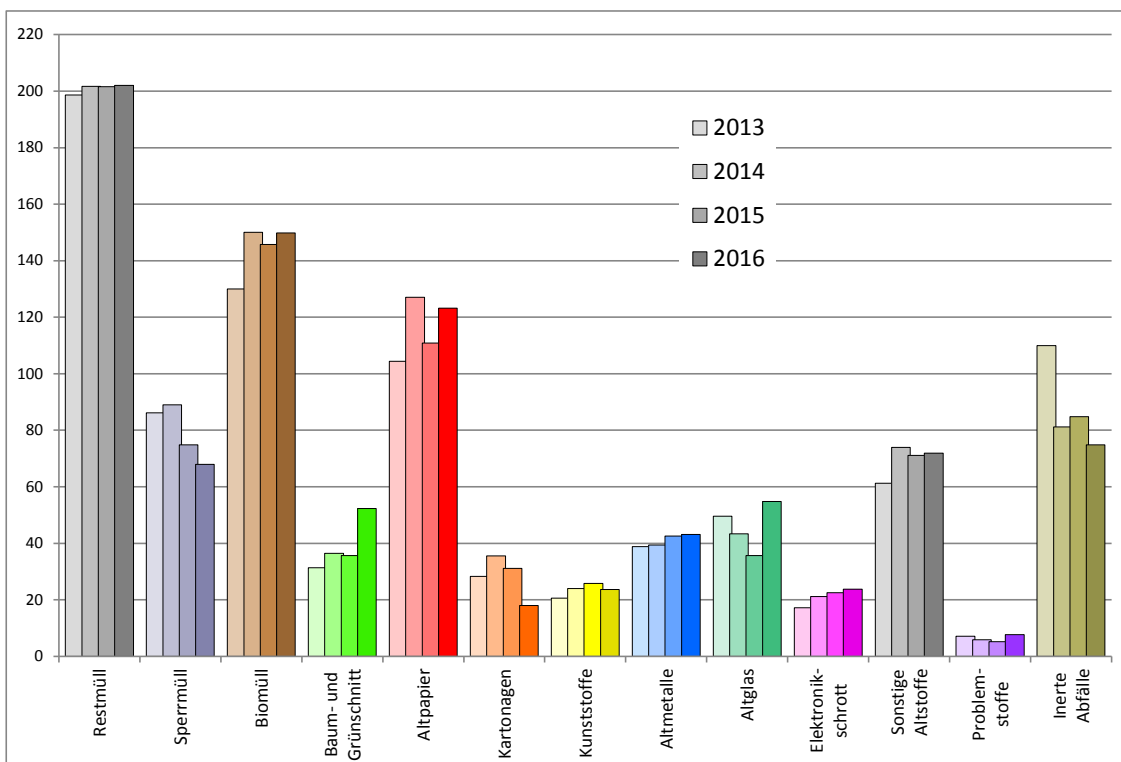
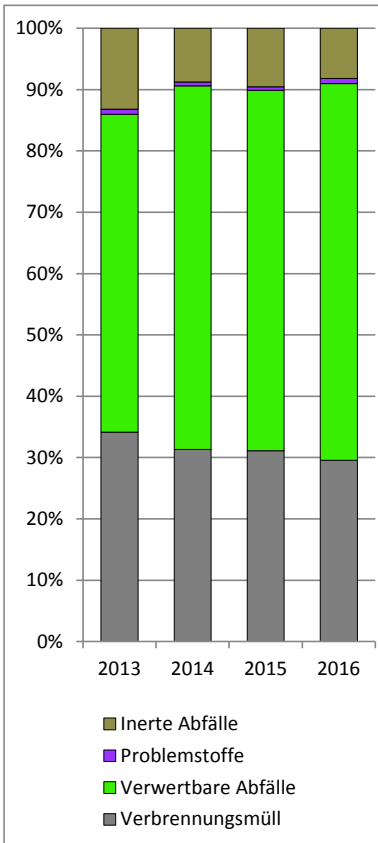

## Abfall-Entwicklung Gemeinde Ravensbach

Abfallart	2013	2014	2015	2016	
	in t			in t	in kg / Ew
Restmüll	225,52	229,34	224,94	230,92	115,69
Sperrmüll	86,76	67,12	69,26	68,03	34,08
Verbrennungsmüll	312,28	296,46	294,20	298,95	149,77
Biomüll	92,97	101,92	107,84	112,55	56,39
Baum- und Grünschnitt	67,46	90,29	101,53	123,32	61,78
Altpapier	107,07	127,40	106,14	128,23	64,24
Kartonagen	24,00	15,92	18,98	22,25	11,15
Kunststoffe Holsystem	21,97	23,80	21,63	17,81	8,92
Kunststoffe Bringsystem	4,73	12,62	11,26	9,28	4,65
Verpackungsmetalle	6,98	6,84	6,50	7,21	3,61
Altmetalle	36,68	38,34	43,20	43,38	21,74
Altglas	40,87	45,57	34,48	44,47	22,28
Elektronikschrott	19,83	19,25	20,92	20,19	10,12
Sonstige Altstoffe	63,43	62,45	66,43	77,15	38,65
Verwertbare Abfälle	445,10	544,40	538,90	605,85	303,53
Inerte Abfälle	90,37	67,52	71,54	58,65	29,38
Problemstoffe	9,21	5,40	7,54	5,31	2,66
<b>Gesamtsumme</b>	<b>856,96</b>	<b>913,78</b>	<b>912,19</b>	<b>968,75</b>	<b>485,35</b>

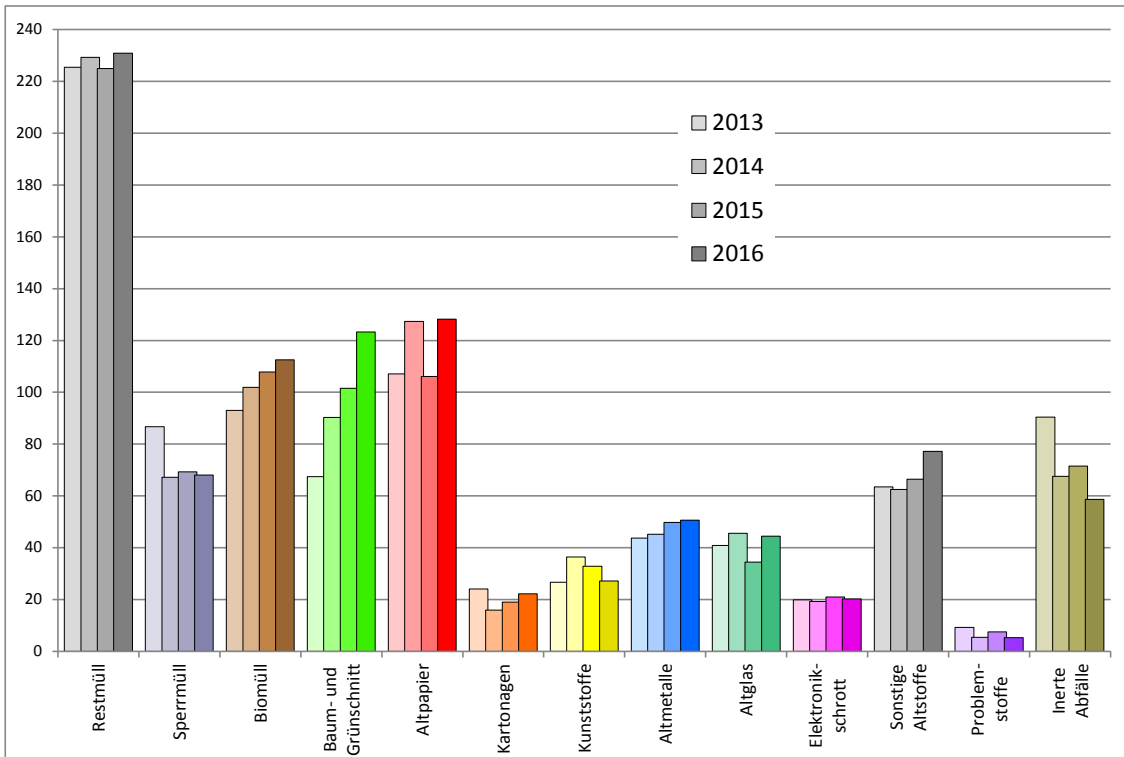
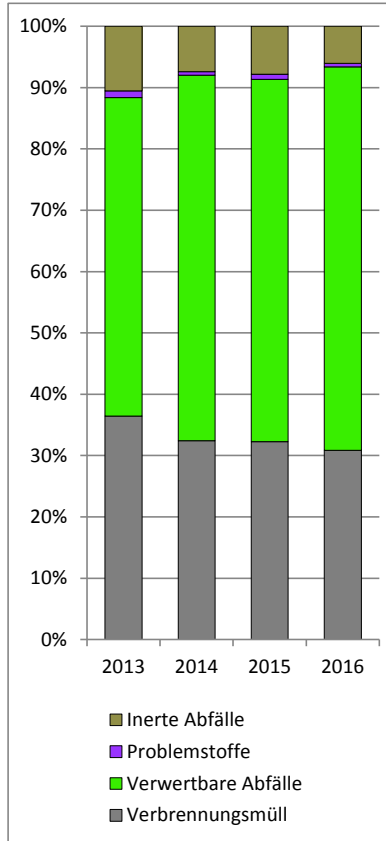



## Abfall-Entwicklung Gemeinde Retz

Abfallart	2013	2014	2015	2016	
	in t			in t	in kg / Ew
<b>Restmüll</b>	533,50	544,56	557,58	550,12	105,00
<b>Sperrmüll</b>	295,24	298,40	240,26	226,50	43,23
<b>Verbrennungsmüll</b>	828,74	842,96	797,84	776,62	148,24
<b>Biomüll</b>	271,27	258,89	268,97	281,57	53,74
Baum- und Grünschnitt	0,00	616,08	380,00	420,00	80,17
Altpapier	302,38	266,61	315,89	261,57	49,93
Kartonagen	78,87	98,15	92,01	100,90	19,26
Kunststoffe Holsystem	31,56	74,35	77,90	55,08	10,51
Kunststoffe Bringsystem	21,05	29,77	29,73	34,96	6,67
Verpackungsmetalle	4,25	20,22	21,66	22,28	4,25
Altmetalle	103,66	115,22	88,01	113,84	21,73
Allglas	124,33	129,85	105,12	139,37	26,60
Elektronikschrott	53,11	61,74	62,86	64,10	12,23
Sonstige Altstoffe	163,71	200,87	217,41	213,97	40,84
<b>Verwertbare Abfälle</b>	<b>1.029,85</b>	<b>1.871,74</b>	<b>1.659,56</b>	<b>1.707,64</b>	<b>325,95</b>
<b>Inerte Abfälle</b>	<b>425,18</b>	<b>400,60</b>	<b>425,84</b>	<b>312,73</b>	<b>59,69</b>
<b>Problemstoffe</b>	<b>17,77</b>	<b>13,64</b>	<b>16,09</b>	<b>15,20</b>	<b>2,90</b>
<b>Gesamtsumme</b>	<b>2.301,54</b>	<b>3.128,95</b>	<b>2.899,33</b>	<b>2.812,18</b>	<b>536,78</b>

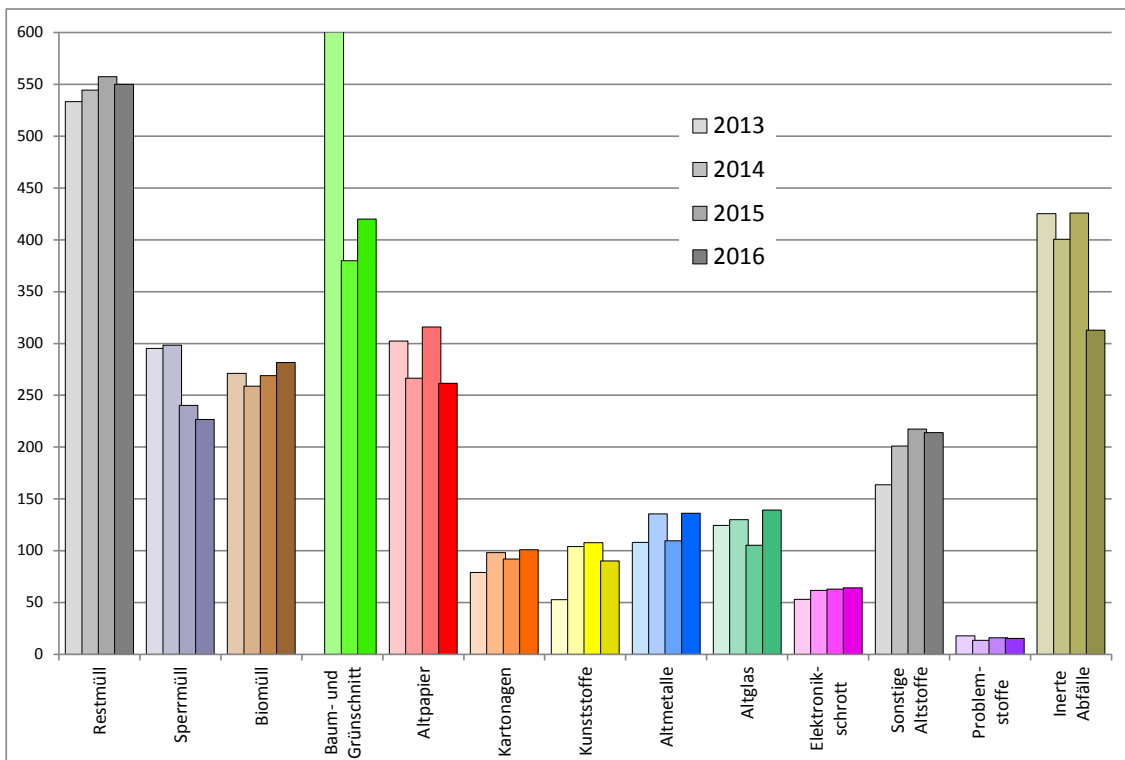
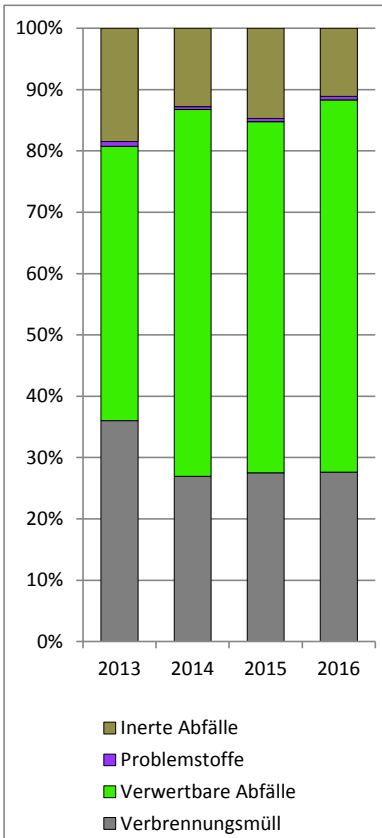

## Abfall-Entwicklung Gemeinde Schratenthal

Abfallart	2013	2014	2015	2016	
	in t			in t	in kg / Ew
<b>Restmüll</b>	109,58	102,44	101,50	105,90	90,67
<b>Sperrmüll</b>	47,36	44,40	38,52	34,60	29,62
<b>Verbrennungsmüll</b>	156,94	146,84	140,02	140,50	120,29
<b>Biomüll</b>	27,05	33,07	37,93	38,25	32,75
Baum- und Grünschnitt	17,88	18,72	18,43	24,42	20,91
Altpapier	60,11	50,16	60,77	50,67	43,38
Kartonagen	21,29	19,49	17,76	17,36	14,86
Kunststoffe Holsystem	13,07	17,64	15,93	9,98	8,54
Kunststoffe Bringsystem	5,28	8,76	8,50	8,64	7,40
Verpackungsmetalle	3,15	4,18	3,46	4,03	3,45
Altmetalle	27,48	28,93	26,58	24,98	21,39
Altglas	29,00	26,74	19,61	30,40	26,03
Elektronikschrott	8,70	8,96	9,77	8,19	7,01
Sonstige Altstoffe	41,59	37,34	41,39	38,11	32,63
<b>Verwertbare Abfälle</b>	<b>225,59</b>	<b>253,98</b>	<b>260,11</b>	<b>255,03</b>	<b>218,35</b>
<b>Inerte Abfälle</b>	<b>78,83</b>	<b>75,79</b>	<b>48,63</b>	<b>61,77</b>	<b>52,88</b>
<b>Problemstoffe</b>	<b>4,25</b>	<b>2,55</b>	<b>3,76</b>	<b>2,48</b>	<b>2,13</b>
<b>Gesamtsumme</b>	<b>465,61</b>	<b>479,16</b>	<b>452,52</b>	<b>459,78</b>	<b>393,65</b>

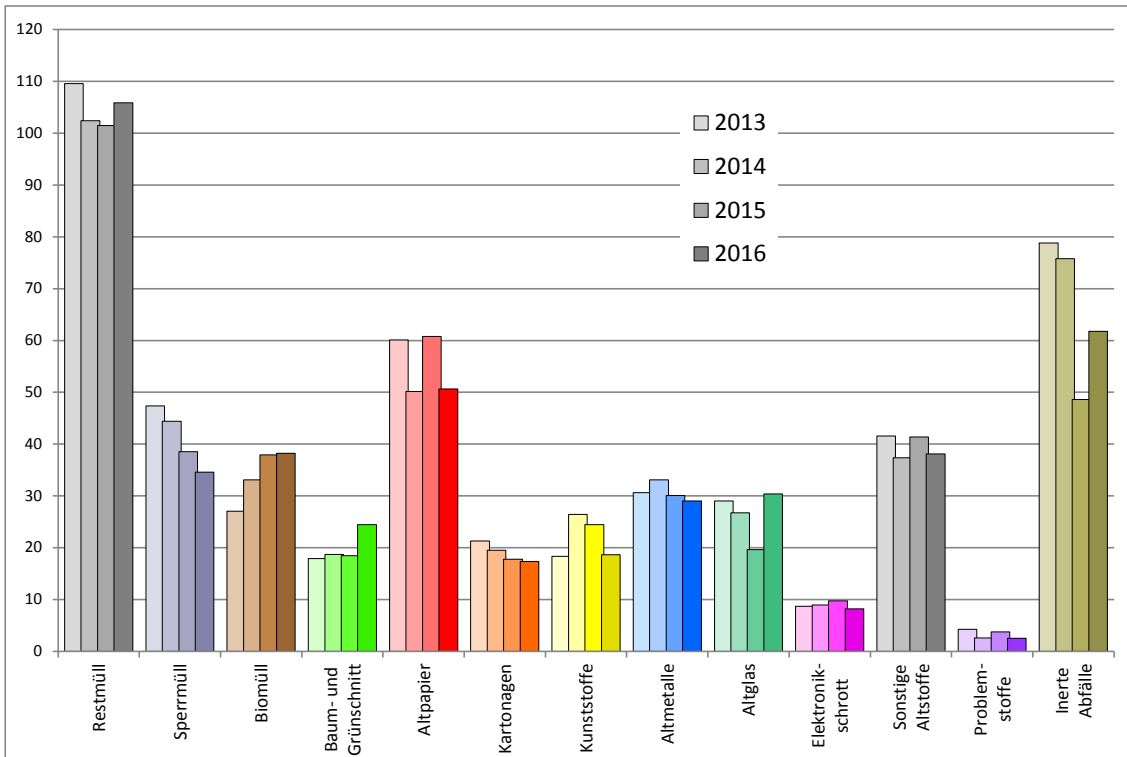
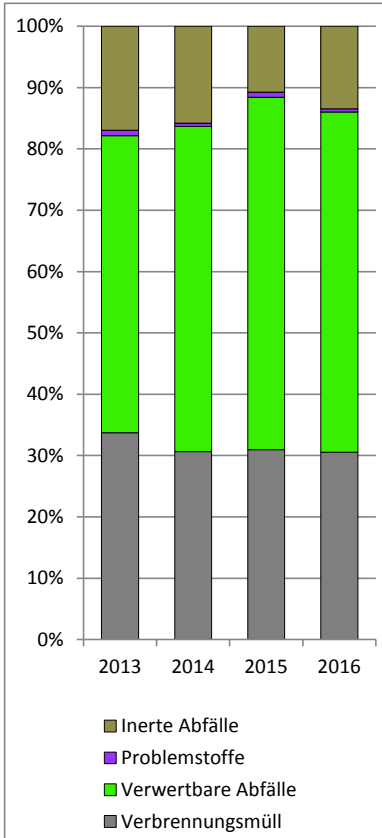

## Abfall-Entwicklung Gemeinde Seefeld-Kadolz

Abfallart	2013	2014	2015	2016	
	in t			in t	in kg / Ew
<b>Restmüll</b>	180,02	178,30	181,16	179,74	118,56
<b>Sperrmüll</b>	55,60	50,96	48,36	47,60	31,40
<b>Verbrennungsmüll</b>	235,62	229,26	229,52	227,34	149,96
<b>Biomüll</b>	84,82	86,56	84,51	88,71	58,52
Baum- und Grünschnitt	43,96	49,11	45,24	70,94	46,79
Altpapier	66,29	74,70	65,65	74,86	49,38
Kartonagen	11,89	11,81	10,03	6,46	4,26
Kunststoffe Holsystem	14,90	16,05	15,36	14,13	9,32
Kunststoffe Bringsystem	2,26	3,78	4,37	5,02	3,31
Verpackungsmetalle	5,11	5,54	5,20	5,71	3,77
Altmetalle	24,53	25,65	22,62	26,79	17,67
Allglas	28,57	28,49	21,19	24,81	16,37
Elektronikschrott	10,50	13,43	11,02	14,07	9,28
Sonstige Altstoffe	32,76	41,80	38,33	31,18	20,57
<b>Verwertbare Abfälle</b>	<b>297,01</b>	<b>356,91</b>	<b>323,51</b>	<b>362,69</b>	<b>239,24</b>
<b>Inerte Abfälle</b>	<b>63,81</b>	<b>62,14</b>	<b>69,10</b>	<b>51,87</b>	<b>34,21</b>
<b>Problemstoffe</b>	<b>4,02</b>	<b>5,61</b>	<b>3,95</b>	<b>3,99</b>	<b>2,63</b>
<b>Gesamtsumme</b>	<b>600,46</b>	<b>653,92</b>	<b>626,08</b>	<b>645,89</b>	<b>426,05</b>

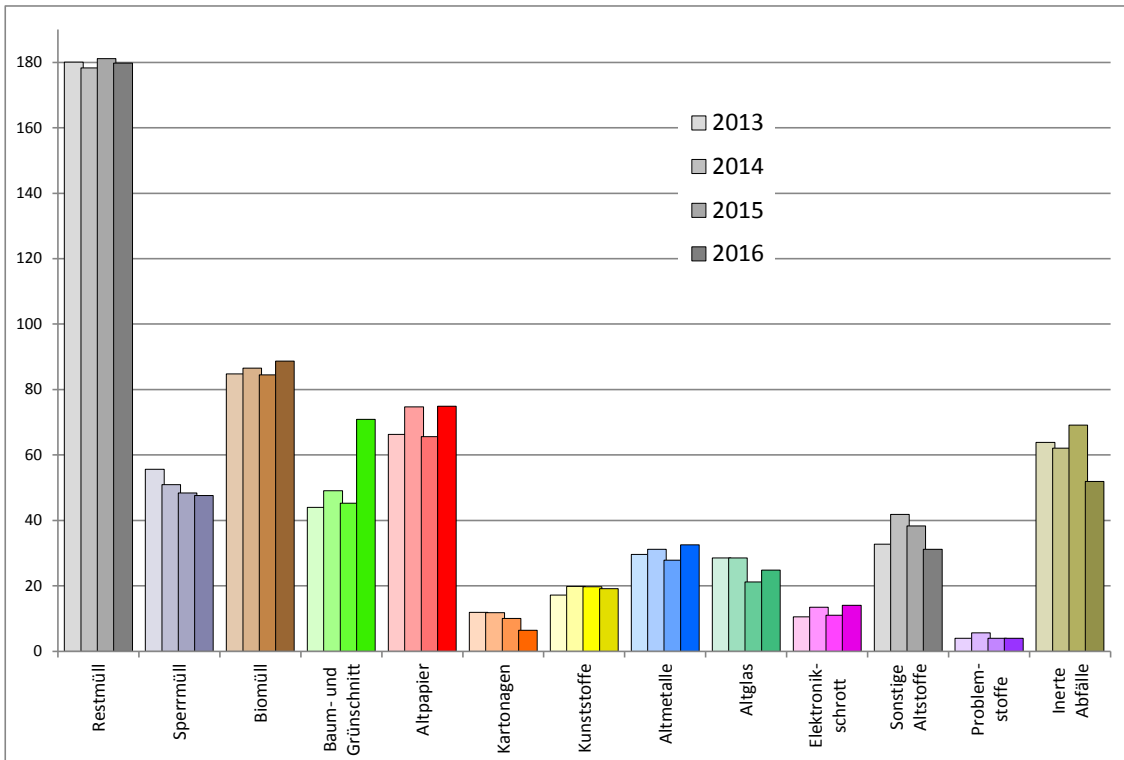
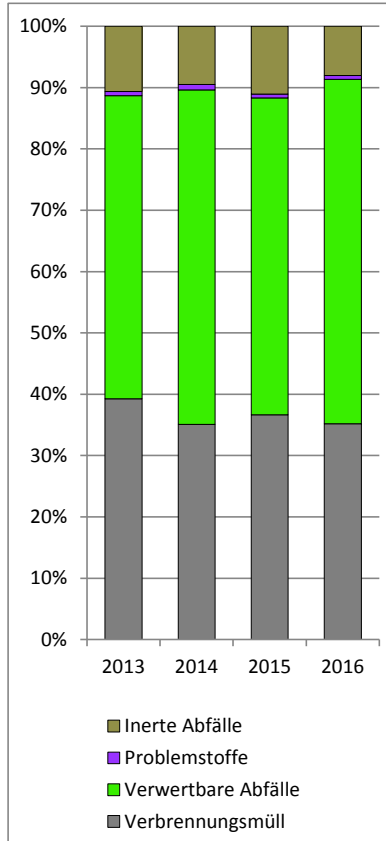

## Abfall-Entwicklung Gemeinde Sitzendorf

Abfallart	2013	2014	2015	2016	
	in t			in t	in kg / Ew
Restmüll	280,14	275,16	272,66	282,46	106,87
Sperrmüll	170,76	131,96	137,36	114,16	43,19
Verbrennungsmüll	450,90	407,12	410,02	396,62	150,06
Biomüll	96,31	99,28	100,14	111,12	42,04
Baum- und Grünschnitt	119,09	115,60	142,42	133,93	50,67
Altpapier	158,11	136,61	159,94	134,63	50,94
Kartonagen	26,89	32,43	32,82	33,43	12,65
Kunststoffe Holsystem	33,06	31,04	31,17	22,90	8,66
Kunststoffe Bringsystem	10,17	16,30	10,47	13,92	5,27
Verpackungsmetalle	9,26	8,06	8,87	9,26	3,50
Altmetalle	56,58	54,20	47,27	50,63	19,16
Allglas	47,81	48,26	44,05	54,83	20,74
Elektronikschrott	26,35	26,53	25,47	25,05	9,48
Sonstige Altstoffe	94,34	110,25	116,94	127,31	48,17
Verwertbare Abfälle	630,16	678,56	719,54	717,01	271,29
Inerte Abfälle	152,01	161,79	162,63	130,69	49,45
Problemstoffe	9,16	7,80	9,36	7,13	2,70
<b>Gesamtsumme</b>	<b>1.242,23</b>	<b>1.255,27</b>	<b>1.301,55</b>	<b>1.251,45</b>	<b>473,50</b>

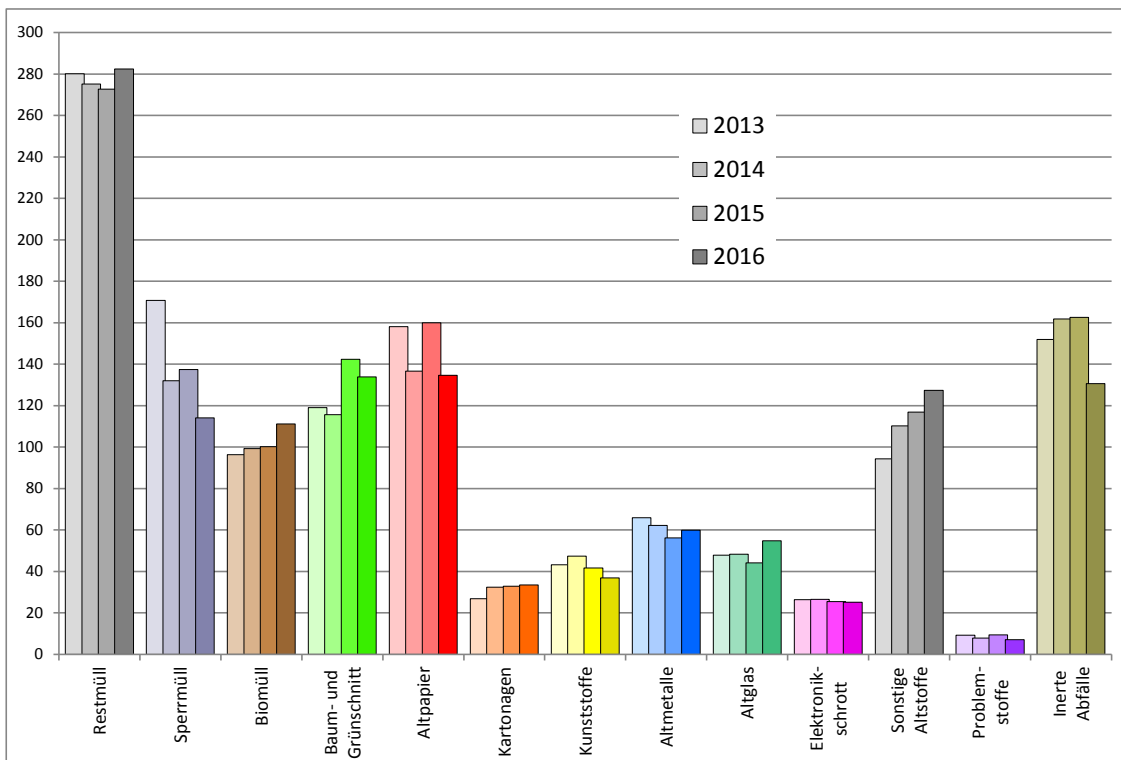
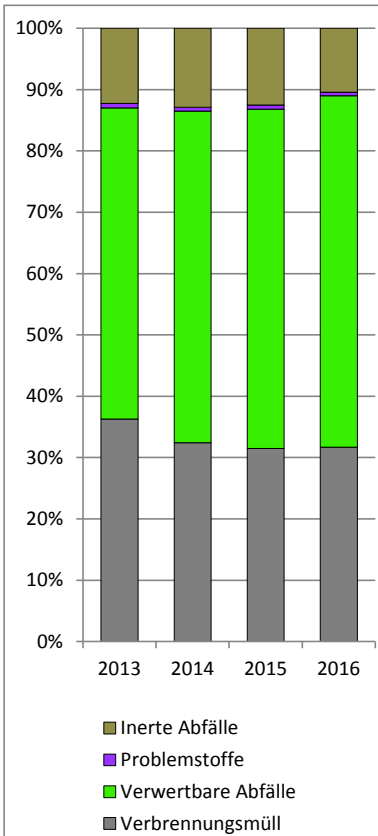

## Abfall-Entwicklung Gemeinde Wullersdorf

Abfallart	2013	2014	2015	2016	
	in t			in t	in kg / Ew
Restmüll	296,52	291,36	297,76	299,32	101,88
Sperrmüll	177,80	141,60	131,66	114,94	39,12
Verbrennungsmüll	474,32	432,96	429,42	414,26	141,00
Biomüll	121,11	123,30	128,67	132,85	45,22
Baum- und Grünschnitt	134,09	155,80	156,00	194,35	66,15
Altpapier	131,62	155,90	170,99	154,62	52,63
Kartonagen	29,69	30,04	28,66	33,97	11,56
Kunststoffe Holsystem	35,57	37,84	38,14	29,15	9,92
Kunststoffe Bringsystem	8,93	15,90	14,71	14,26	4,86
Verpackungsmetalle	10,78	10,75	11,43	11,79	4,01
Altmetalle	64,12	47,82	55,07	66,67	22,69
Altglas	46,60	52,56	46,42	49,62	16,89
Elektronikschrott	32,11	28,47	33,16	33,95	11,56
Sonstige Altstoffe	104,83	107,40	116,48	104,79	35,67
Verwertbare Abfälle	672,84	765,77	799,73	826,01	281,15
Inerte Abfälle	170,70	193,87	226,00	154,68	52,65
Problemstoffe	13,70	8,42	12,04	9,74	3,31
<b>Gesamtsumme</b>	<b>1.331,56</b>	<b>1.401,02</b>	<b>1.467,19</b>	<b>1.404,69</b>	<b>478,11</b>

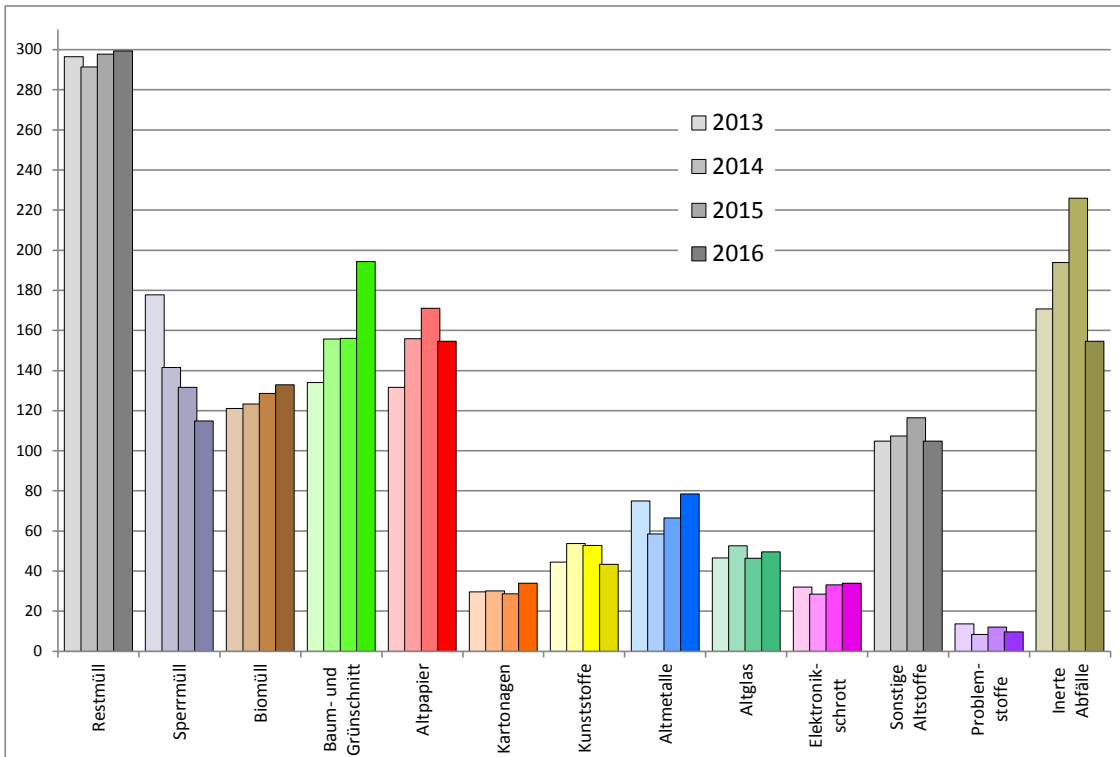
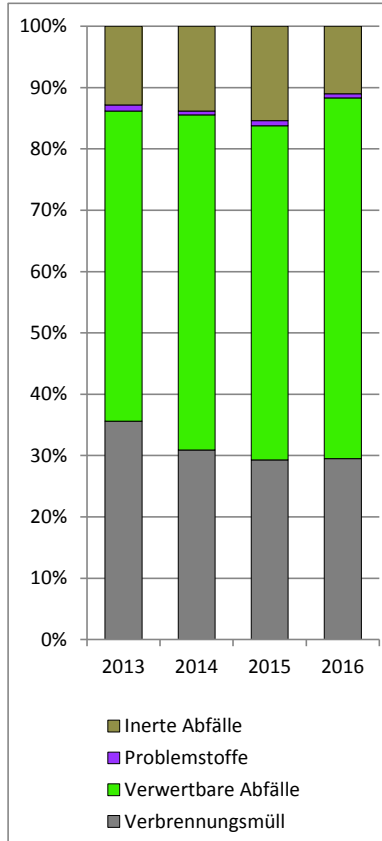

## Abfall-Entwicklung Gemeinde Zellerndorf

Abfallart	2013	2014	2015	2016	
	in t			in t	in kg / Ew
Restmüll	298,26	293,42	292,24	286,64	93,00
Sperrmüll	189,22	173,08	136,24	128,84	41,80
<b>Verbrennungsmüll</b>	<b>487,48</b>	<b>466,50</b>	<b>428,48</b>	<b>415,48</b>	<b>134,81</b>
Biomüll	209,45	222,22	215,79	223,24	72,43
Baum- und Grünschnitt	47,55	50,44	56,97	64,75	21,01
Altpapier	162,28	190,23	129,67	181,89	59,02
Kartonagen	29,91	36,53	33,18	35,72	11,59
Kunststoffe Holsystem	36,54	33,55	37,67	27,48	8,92
Kunststoffe Bringsystem	10,48	15,97	19,17	19,64	6,37
Verpackungsmetalle	10,54	9,42	9,29	11,11	3,61
Altmetalle	92,88	102,82	83,60	82,10	26,64
Altglas	55,39	69,75	52,15	69,39	22,52
Elektronikschrott	33,14	37,76	30,64	29,32	9,51
Sonstige Altstoffe	87,36	109,49	120,27	134,83	43,75
<b>Verwertbare Abfälle</b>	<b>720,13</b>	<b>878,20</b>	<b>788,40</b>	<b>879,47</b>	<b>285,36</b>
Inerte Abfälle	267,89	261,70	264,27	192,47	62,45
Problemstoffe	12,08	9,99	10,37	8,90	2,89
<b>Gesamtsumme</b>	<b>1.487,57</b>	<b>1.616,39</b>	<b>1.491,53</b>	<b>1.496,31</b>	<b>485,50</b>

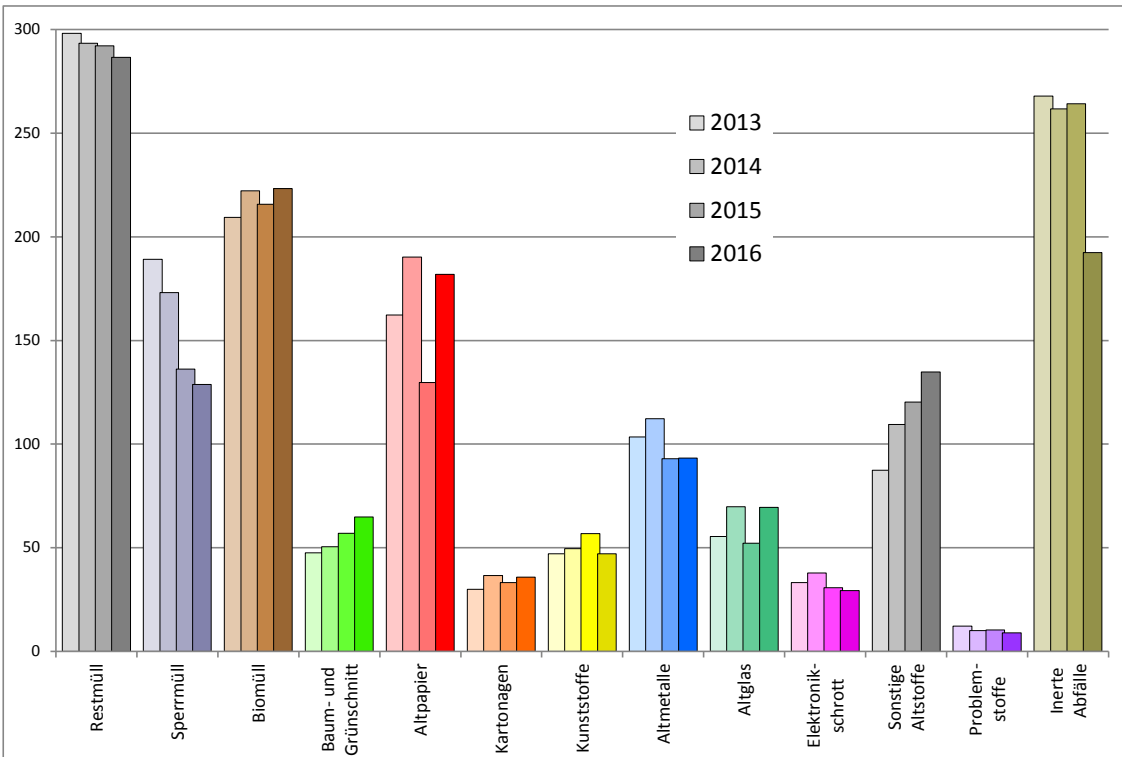
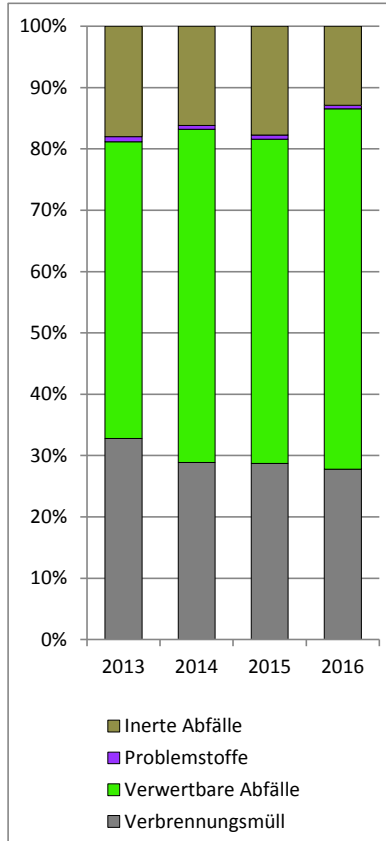

## Abfall-Entwicklung Gemeinde Ziersdorf

Abfallart	2013	2014	2015	2016	
	in t			in t	in kg / Ew
Restmüll	381,70	379,66	389,62	402,78	99,95
Sperrmüll	179,69	160,86	136,36	136,69	33,92
<b>Verbrennungsmüll</b>	<b>561,39</b>	<b>540,52</b>	<b>525,98</b>	<b>539,47</b>	<b>133,86</b>
Biomüll	280,47	277,40	284,03	300,10	74,47
Baum- und Grünschnitt	180,40	192,51	235,45	317,24	78,72
Altpapier	237,62	211,54	246,54	211,08	52,38
Kartonagen	36,54	46,19	45,14	45,14	11,20
Kunststoffe Holsystem	45,69	37,74	45,63	37,56	9,32
Kunststoffe Bringsystem	11,13	15,22	14,79	17,11	4,25
Verpackungsmetalle	13,98	11,62	14,71	15,19	3,77
Altmetalle	60,16	76,36	69,65	74,10	18,39
Altglas	81,82	91,98	70,21	96,00	23,82
Elektronikschrott	34,11	38,65	33,84	36,73	9,11
Sonstige Altstoffe	100,98	153,87	133,55	142,72	35,41
<b>Verwertbare Abfälle</b>	<b>1.001,08</b>	<b>1.153,08</b>	<b>1.193,55</b>	<b>1.292,97</b>	<b>320,84</b>
Inerte Abfälle	25,62	167,22	159,68	177,82	44,13
Problemstoffe	14,90	11,01	13,74	10,91	2,71
<b>Gesamtsumme</b>	<b>1.602,99</b>	<b>1.871,83</b>	<b>1.892,95</b>	<b>2.021,17</b>	<b>501,53</b>

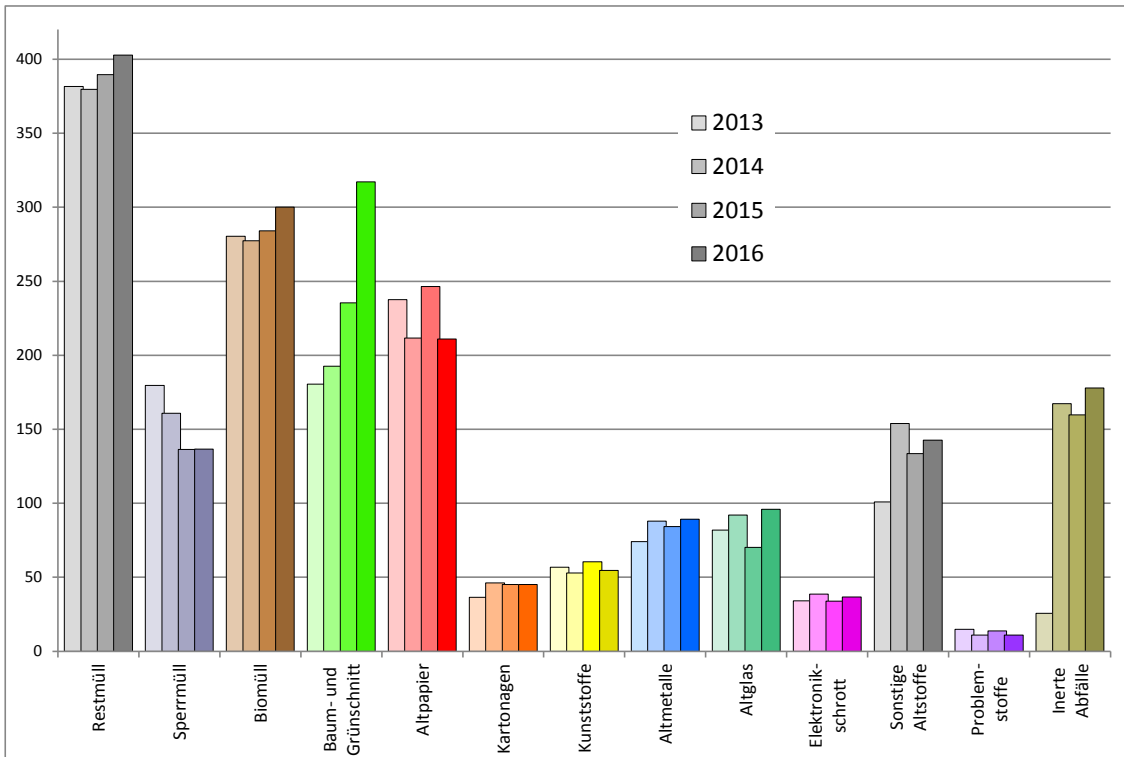
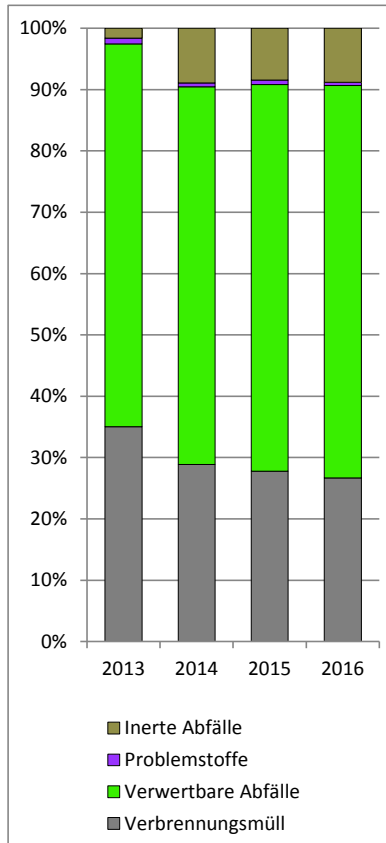

## Abfall-Entwicklung Gemeinde Heldenberg

Abfallart	2013	2014	2015	2016	
	in t			in t	in kg / Ew
Restmüll	135,82	134,48	147,36	136,90	84,82
Sperrmüll	84,17	65,38	54,92	54,75	33,92
<b>Verbrennungsmüll</b>	<b>219,99</b>	<b>199,86</b>	<b>202,28</b>	<b>191,65</b>	<b>118,74</b>
Biomüll	66,56	85,96	88,92	91,74	56,84
Baum- und Grünschnitt	73,90	78,24	94,84	127,05	78,72
Altpapier	84,14	70,83	91,52	79,01	48,95
Kartonagen	20,09	18,77	18,18	18,08	11,20
Kunststoffe Holsystem	2,46	14,16	16,76	12,57	7,79
Kunststoffe Bringsystem	2,46	3,66	3,73	6,85	4,25
Verpackungsmetalle	0,00	4,25	5,27	5,08	3,15
Altmetalle	25,03	31,26	28,29	29,79	18,46
Allglas	34,02	37,02	32,35	37,78	23,41
Elektronikschrott	11,64	15,71	13,63	14,71	9,11
Sonstige Altstoffe	13,38	66,56	57,66	60,83	37,69
<b>Verwertbare Abfälle</b>	<b>299,66</b>	<b>426,42</b>	<b>451,15</b>	<b>483,50</b>	<b>299,56</b>
Inerte Abfälle	54,07	67,96	64,32	71,22	44,13
Problemstoffe	7,23	4,47	5,53	4,37	2,71
<b>Gesamtsumme</b>	<b>580,96</b>	<b>698,71</b>	<b>723,28</b>	<b>750,73</b>	<b>465,13</b>

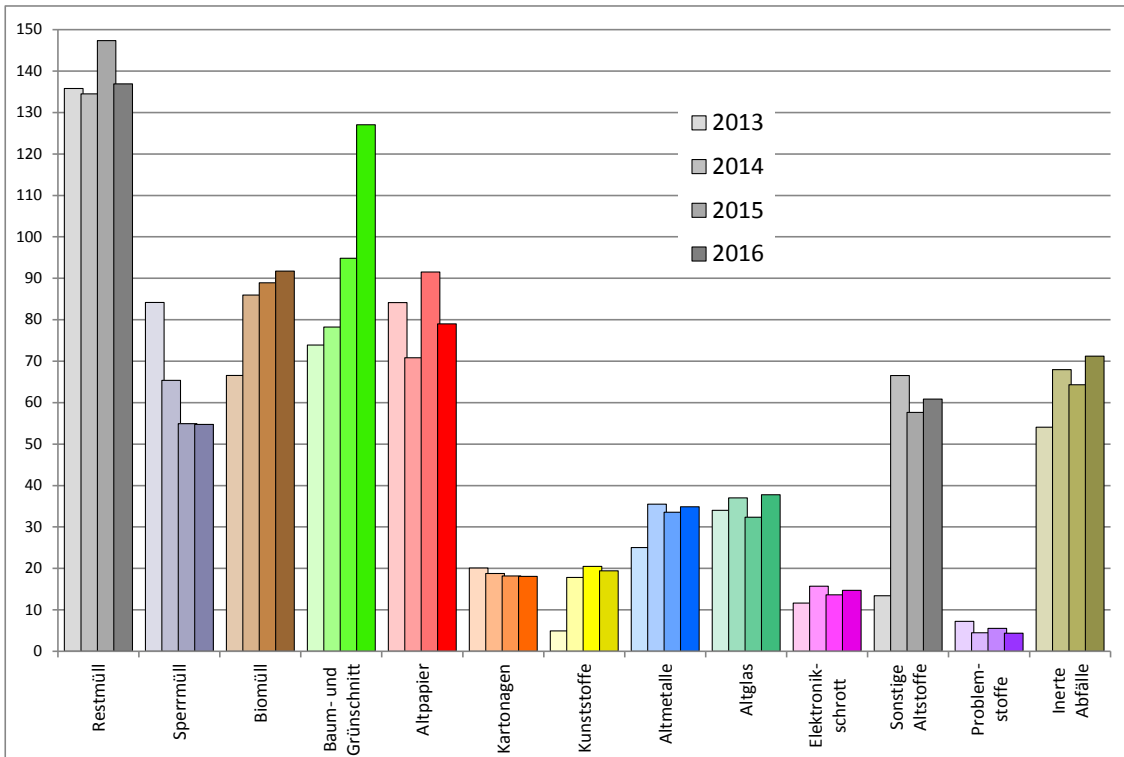
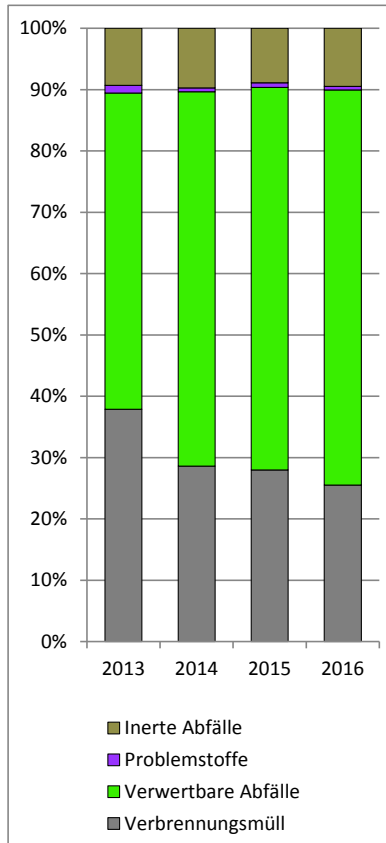



## Abfall-Entwicklung Gemeinde Retzbach

Abfallart	2013	2014	2015	2016	
	in t			in t	in kg / Ew
Restmüll	162,88	139,78	140,78	140,38	102,92
Sperrmüll	51,92	44,70	58,28	57,00	41,79
<b>Verbrennungsmüll</b>	<b>214,80</b>	<b>184,48</b>	<b>199,06</b>	<b>197,38</b>	<b>144,71</b>
Biomüll	37,19	42,14	46,19	50,38	36,94
Baum- und Grünschnitt	0,00	0,00	0,00	0,00	0,00
Altpapier	68,47	78,21	70,15	78,07	57,24
Kartonagen	20,96	21,04	22,36	17,48	12,81
Kunststoffe Holsystem	17,77	18,65	17,62	10,37	7,60
Kunststoffe Bringsystem	8,20	9,80	7,62	9,93	7,28
Verpackungsmetalle	3,87	4,08	4,09	4,19	3,07
Altmetalle	31,77	28,71	30,35	29,71	21,78
Altglas	37,69	37,41	29,91	43,09	31,59
Elektronikschrott	11,10	12,56	13,70	12,41	9,10
Sonstige Altstoffe	52,23	48,87	50,40	44,18	32,39
<b>Verwertbare Abfälle</b>	<b>251,56</b>	<b>301,46</b>	<b>292,37</b>	<b>299,81</b>	<b>219,80</b>
Inerte Abfälle	37,20	30,48	56,18	50,06	36,70
Problemstoffe	4,53	4,17	4,84	3,01	2,21
<b>Gesamtsumme</b>	<b>508,09</b>	<b>520,59</b>	<b>552,45</b>	<b>550,26</b>	<b>403,42</b>

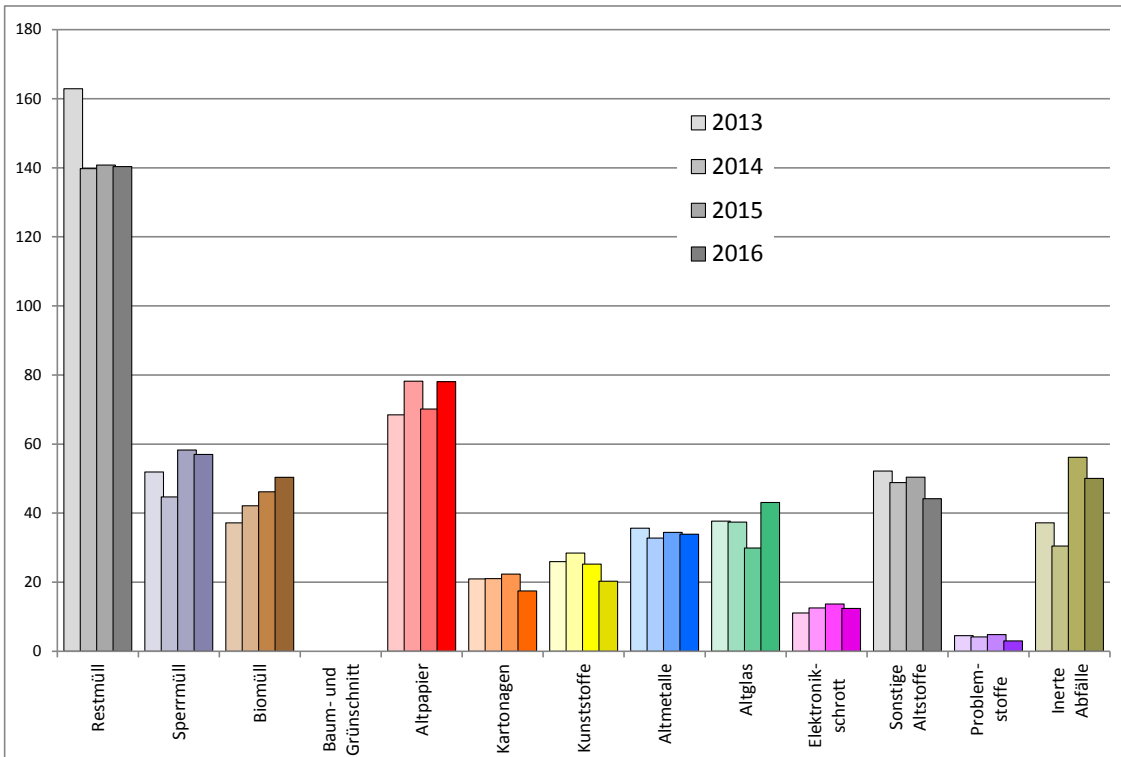
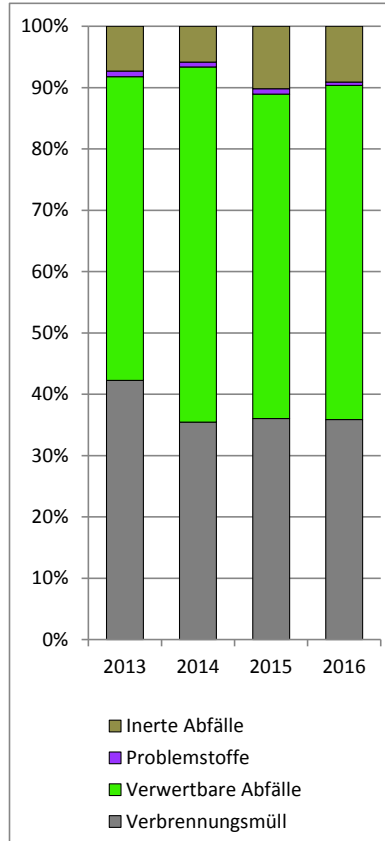

## Abfall-Entwicklung Gemeinde Grabern

Abfallart	2013	2014	2015	2016	
	in t			in t	in kg / Ew
Restmüll	180,64	187,88	173,80	188,82	101,95
Sperrmüll	66,60	65,02	74,03	58,66	31,67
Verbrennungsmüll	247,24	252,90	247,83	247,48	133,63
Biomüll	92,52	88,88	100,53	112,31	60,64
Baum- und Grünschnitt	153,41	109,67	156,32	145,95	78,81
Altpapier	81,00	101,44	85,98	103,19	55,72
Kartonagen	16,24	17,01	17,79	19,88	10,73
Kunststoffe Holsystem	2,48	2,95	20,65	20,16	10,88
Kunststoffe Bringsystem	2,48	4,68	4,65	6,57	3,55
Verpackungsmetalle	0,00	0,00	7,22	8,15	4,40
Altmetalle	0,00	23,68	23,68	25,81	13,93
Allglas	32,59	28,93	29,49	34,07	18,40
Elektronikschrott	13,94	15,93	16,53	17,07	9,21
Sonstige Altstoffe	47,98	61,91	67,05	69,90	37,74
Verwertbare Abfälle	410,04	455,09	529,89	563,05	304,02
Inerte Abfälle	91,19	106,02	108,95	92,05	49,70
Problemstoffe	4,33	4,65	5,85	4,56	2,46
<b>Gesamtsumme</b>	<b>752,79</b>	<b>818,65</b>	<b>892,53</b>	<b>907,15</b>	<b>489,82</b>

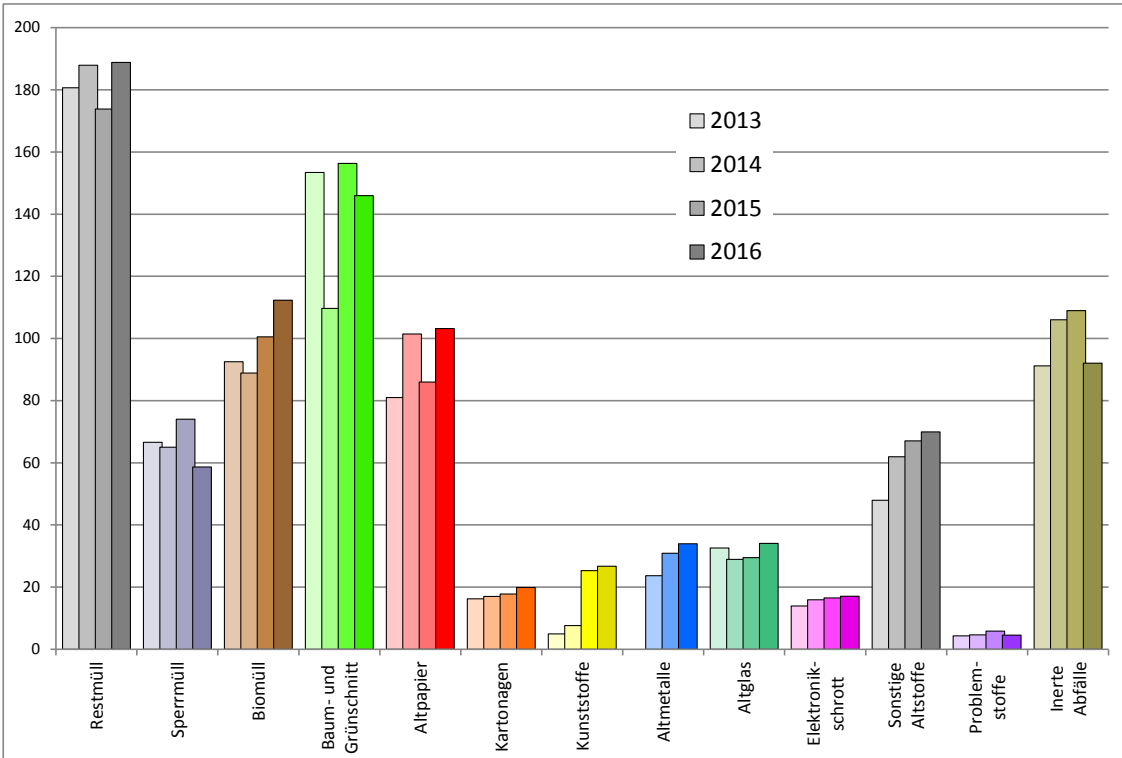
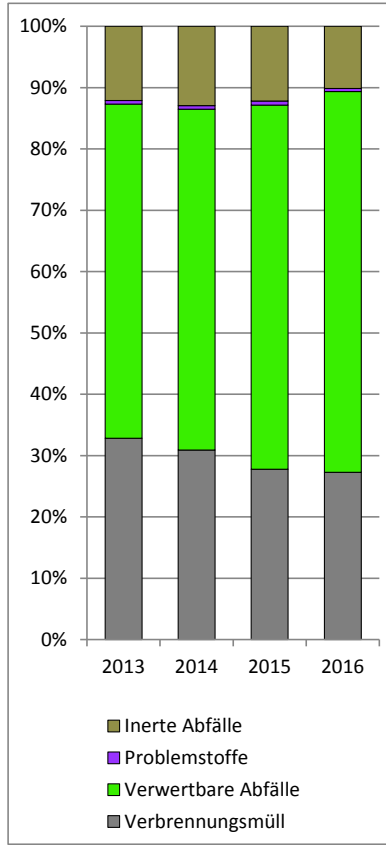

## Abfall-Entwicklung Gemeinde Hohenwarth - Mühlbach a.M.

Abfallart	2013	2014	2015	2016	
	in t			in t	in kg / Ew
Restmüll	170,22	171,04	161,54	163,72	94,80
Sperrmüll	72,28	84,94	82,10	68,50	39,66
<b>Verbrennungsmüll</b>	<b>242,50</b>	<b>255,98</b>	<b>243,64</b>	<b>232,22</b>	<b>134,46</b>
Biomüll	112,45	124,15	122,89	131,95	76,40
Baum- und Grünschnitt	41,15	40,68	62,45	68,04	39,40
Altpapier	85,89	97,94	88,53	101,52	58,78
Kartonagen	29,42	30,00	25,03	19,67	11,39
Kunststoffe Holsystem	2,22	1,18	19,34	20,16	11,67
Kunststoffe Bringsystem	2,22	4,91	3,78	9,00	5,21
Verpackungsmetalle	5,26	5,75	5,22	6,10	3,53
Altmetalle	35,08	35,41	37,52	36,66	21,23
Allglas	49,40	46,57	43,57	58,34	33,78
Elektronikschrott	17,42	17,35	17,98	17,65	10,22
Sonstige Altstoffe	0,00	59,34	65,07	61,36	35,53
<b>Verwertbare Abfälle</b>	<b>331,11</b>	<b>463,28</b>	<b>491,38</b>	<b>530,45</b>	<b>307,15</b>
Inerte Abfälle	91,46	94,35	89,15	80,35	46,52
Problemstoffe	5,32	5,81	5,41	3,52	2,04
<b>Gesamtsumme</b>	<b>670,38</b>	<b>819,43</b>	<b>829,58</b>	<b>846,53</b>	<b>490,18</b>

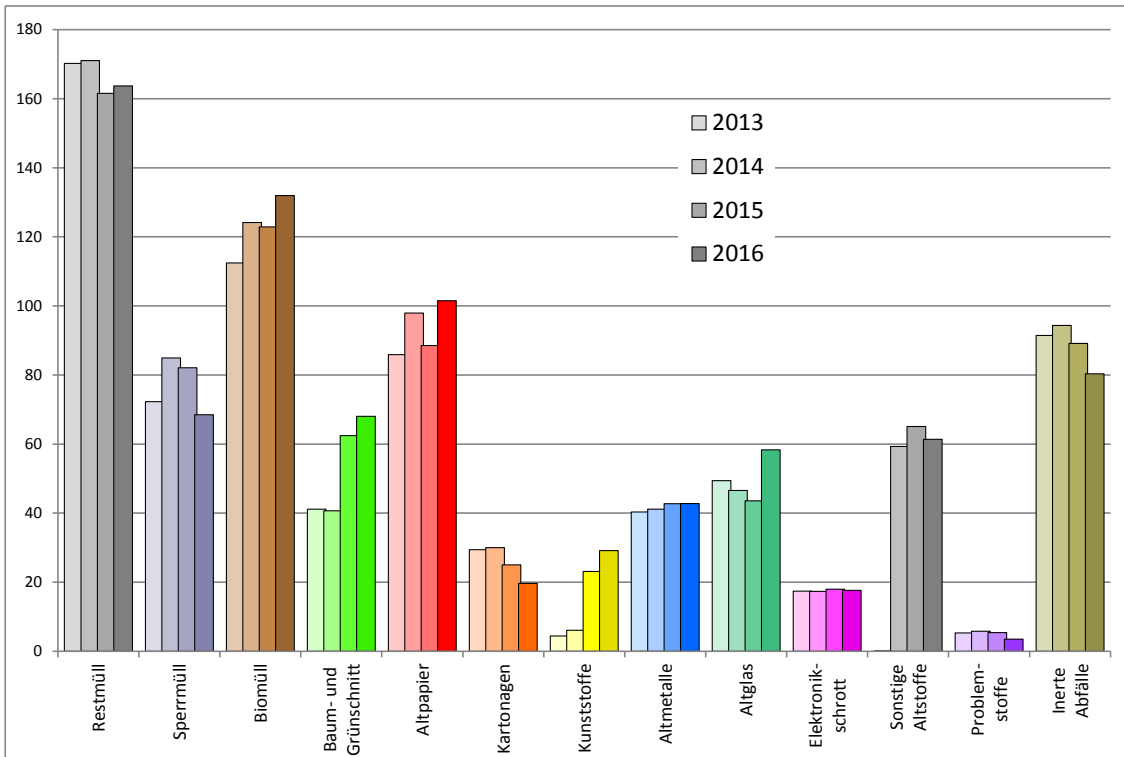
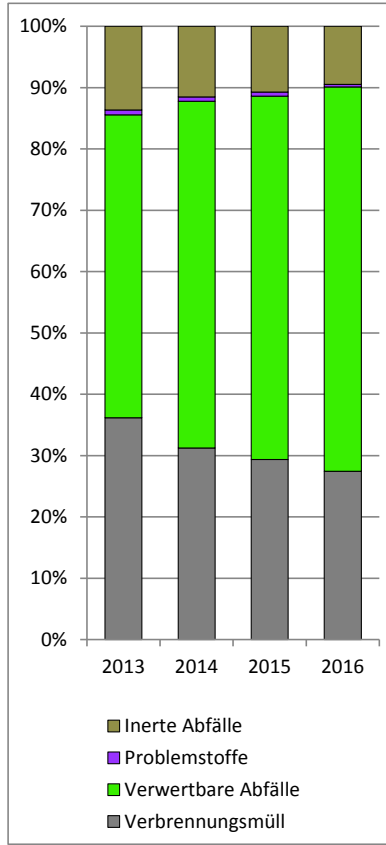

## Abfall-Entwicklung Gemeindeverband Hollabrunn

Abfallart	2013	2014	2015	2016	
	in t			in t	in kg / Ew
<b>Restmüll</b>	6.398,42	6.328,79	6.340,52	6.390,48	102,81
<b>Sperrmüll</b>	2.893,82	2.679,00	2.668,72	2.383,46	38,35
<b>Verbrennungsmüll</b>	9.292,24	9.007,79	9.009,24	8.773,94	141,16
<b>Biomüll</b>	3.243,70	3.353,24	3.399,48	3.563,51	57,33
Baum- und Grünschnitt	3.391,93	3.171,75	3.511,18	3.673,57	59,10
Altpapier	3.506,12	3.384,09	3.488,27	3.372,68	54,26
Kartonagen	690,59	758,30	734,92	715,00	11,50
Kunststoffe Holsystem	538,52	524,81	579,12	586,47	9,44
Kunststoffe Bringsystem	213,54	228,34	223,85	271,70	4,37
Verpackungsmetalle	217,83	212,28	234,25	237,22	3,82
Altmetalle	1.118,95	1.155,29	1.137,34	1.252,35	20,15
Allglas	1.259,37	1.393,26	1.136,03	1.417,85	22,81
Elektronikschrott	543,53	607,47	620,83	616,38	9,92
Sonstige Altstoffe	1.539,00	1.897,58	1.938,87	1.984,07	31,92
<b>Verwertbare Abfälle</b>	<b>16.263,07</b>	<b>16.686,41</b>	<b>17.004,14</b>	<b>17.690,79</b>	<b>284,61</b>
<b>Inerte Abfälle</b>	<b>2.968,03</b>	<b>3.258,02</b>	<b>3.394,62</b>	<b>2.770,08</b>	<b>44,57</b>
<b>Problemstoffe</b>	<b>212,18</b>	<b>170,70</b>	<b>211,79</b>	<b>164,49</b>	<b>2,65</b>
<b>Gesamtsumme</b>	<b>28.735,86</b>	<b>29.122,92</b>	<b>29.619,78</b>	<b>29.399,30</b>	<b>472,98</b>

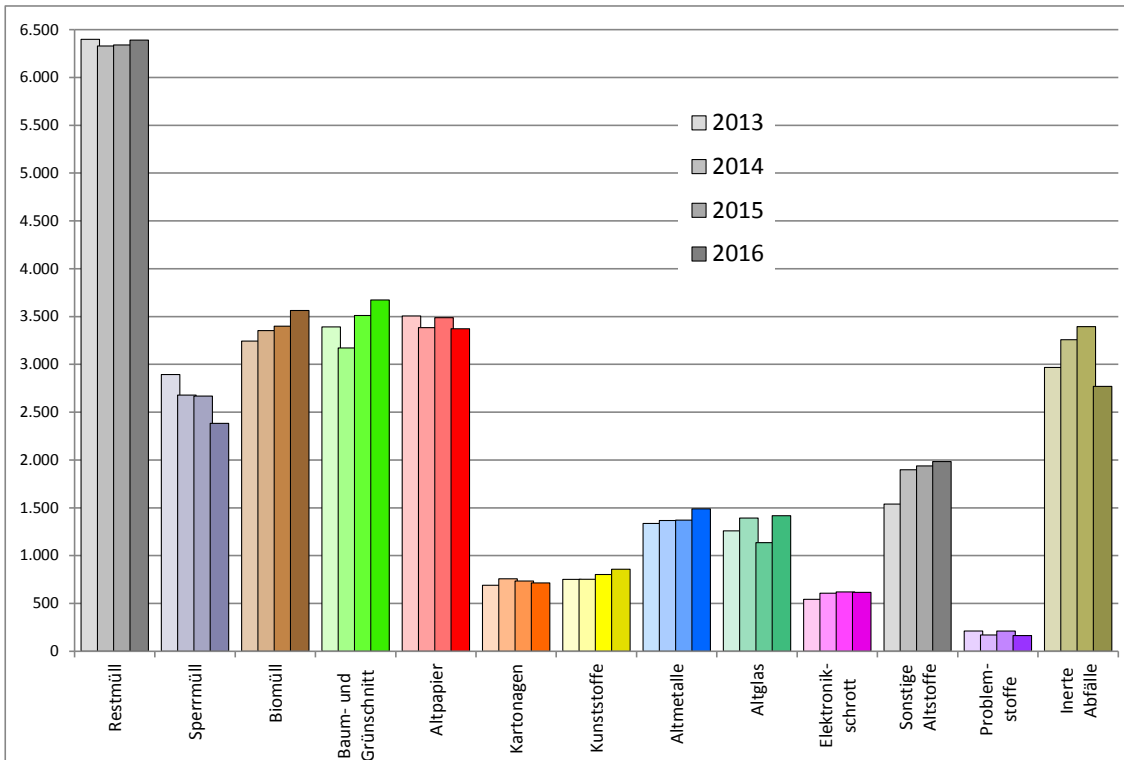
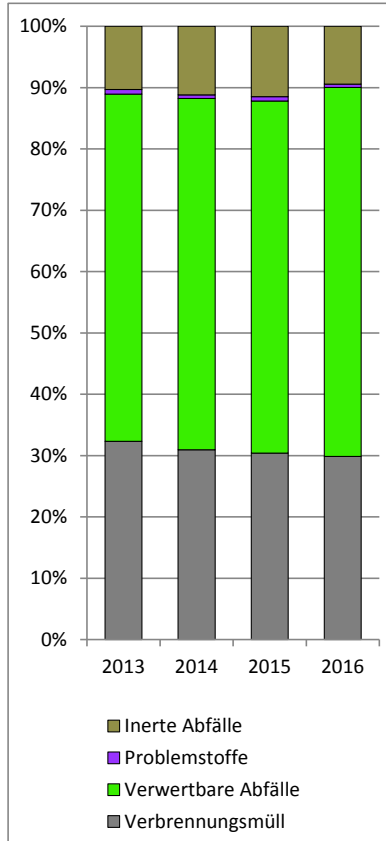

## Entsorgungswege 2016

Abfallart	Entsorgungsgebiet	Transport	Entsorgung
Restmüll, Sperrmüll	Alberndorf, Guntersdorf, Hadres, Hardegg, Haugsdorf, Hohenwarth-M., Maissau, Pernersdorf, Pulkau, Ravelsbach, Retzbach, Schrattenthal, Seefeld-Kadolz, Sitzendorf, Wullersdorf, Zellerndorf, Ziersdorf	Brantner	Umladestation  AVN
	Grabern, Hollabrunn, Mailberg, Retz	Berthold	
	Göllersdorf, Heldenberg	Schauerhuber	
Biomüll	Alberndorf, Guntersdorf, Hadres, Hardegg, Haugsdorf, Hohenwarth-M., Maissau, Pernersdorf, Pulkau, Ravelsbach, Retzbach, Schrattenthal, Seefeld-Kadolz, Sitzendorf, Wullersdorf, Zellerndorf, Ziersdorf	Brantner	Compag Pulkau
	Hollabrunn, Mailberg	Berthold	Gem. Hollabrunn
	Retz	Berthold	Gem. Retz
	Grabern	Berthold	Berthold
	Göllersdorf, Heldenberg	Schauerhuber	Schauerhuber
Plastikflaschen/ Metallverpackungen	Alberndorf, Guntersdorf, Hadres, Hardegg, Haugsdorf, Hohenwarth-M., Maissau, Pernersdorf, Pulkau, Ravelsbach, Retzbach, Schrattenthal, Seefeld-Kadolz, Sitzendorf, Wullersdorf, Zellerndorf, Ziersdorf Göllersdorf, Heldenberg, Grabern	Brantner	ARA  Sortieranlage Wölbling
	Hollabrunn, Mailberg, Retz	Berthold	
Kunststoffe ASZ	alle Verbandsgemeinden	Verband	ARA (NUA Holl)
Altreifen	alle Verbandsgemeinden	NUA	Verwertung
Altpapier	Alberndorf, Guntersdorf, Hadres, Hardegg, Haugsdorf, Hohenwarth-M., Maissau, Pernersdorf, Pulkau, Ravelsbach, Retzbach, Schrattenthal, Seefeld-Kadolz, Sitzendorf, Wullersdorf, Zellerndorf, Ziersdorf	Brantner	ARA  Sortieranlage Krems
	Hollabrunn, Mailberg, Retz	Berthold	
	Göllersdorf, Grabern, Heldenberg	Schauerhuber	
Kartonagen	alle Verbandsgemeinden	Brantner	
Kraftpapiersäcke	alle Verbandsgemeinden	Verband	
Altglas	alle Verbandsgemeinden	AVE	AGR
Metallschrott	alle Verbandsgemeinden	Brantner	Metallrecycling
Autowracks	alle Verbandsgemeinden	Mauk	Metallrecycling
Kühlgeräte/Bildschirmgeräte	alle Verbandsgemeinden	Verband	NUA
Elektronikschrott	alle Verbandsgemeinden	NUA	NUA
Altspesefette	alle Verbandsgemeinden	Brantner	Ölwert
Problemstoffe	alle Verbandsgemeinden	Brantner	Ents.Service Krems

<b>Verbandsorgane</b>	
<b>Verbandsvorstand</b>	
Verbandsobmann	Bgm. Karl Weber (Marktgemeinde Hadres)
Verbandsobm.-Stv.	Bgm. Erwin Bernreiter (Stadtgemeinde Hollabrunn)
Weitere Mitglieder	Bgm. Manfred Marihart (Stadtgemeinde Pulkau)
des Verbands-	Bgm. Johann Gartner (Marktgemeinde Ziersdorf)
vorstandes	Bgm. Georg Jungmayr (Marktgemeinde Seefeld-Kadolz)
	Bgm. Josef Reinwein (Marktgemeinde Göllersdorf)
	Bgm. Alfred Schuster (Stadtgemeinde Schrattenthal)
	Bgm. Walter Schmied (Marktgemeinde Ravelsbach)
<b>Prüfungsausschuß</b>	
Obmann	Bgm. Herbert Goldinger (Marktgemeinde Mailberg)
Obmann-Stv.	Bgm. Helmut Koch (Stadtgemeinde Retz)
weitere Mitglieder	Bgm. Andreas Sedlmayer (Marktgemeinde Haugsdorf)
	Bgm. Martin Reiter (Marktgemeinde Sitzendorf an der Schmida)
<b>Weitere Mitglieder der Verbandsversammlung</b>	
Bgm. Christian Hartmann (Gemeinde Alberndorf im Pulkautal)	Bgm. Mag. Martin Gudenus (Marktgemeinde Hohenwarth-M.)
Bgm. Mag. Roland Weber (Marktgemeinde Guntersdorf)	Bgm. Josef Klepp (Stadtgemeinde Maissau)
Bgm. Ing. Andreas Leeb (Marktgemeinde Grabern)	Bgm. Manfred Nigl (Gemeinde Retzbach)
Bgm. Mag. Heribert Donnerbauer (Stadtgemeinde Hardegg)	Bgm. LA Richard Hogl (Marktgemeinde Wullersdorf)
Bgm. Eduard Kosch (Gemeinde Pernersdorf)	Bgm. Markus Baier (Marktgemeinde Zellerndorf)
Bgm. Ing. Peter Steinbach (Gemeinde Heldenberg)	
<b>Amt des Gemeindeverbandes</b>	
Alfred Wunderer	Geschäftsführung, Kassenverwaltung, Haushaltsvoranschlag, Rechnungsabschluss, Verbandsorgane, Externe Repräsentation
Sabine Greil	Leitung Buchhaltung, Abgabenvorschreibung, -mahnung und -einbringung, Büroverwaltung, EDV-Administration
Ing. Angelika Büchler MSc	Leitung Öffentlichkeitsarbeit, Abfallberatung, abfallrechtl. GF, Abfallwirtschaft, Sammelzentren, Abfuhrpläne
Luzia Müllner	Haushalts- und Abgabenbuchhaltung, Personalverrechnung, Bürgerinformation, Parteienverkehr
Claudia Manhartsberger	Kommunalsteuer, Bürgerinformation, Parteienverkehr, Abfallwirtschaft allg., Parteienverkehr
Michaela Böhm	Veranstaltungsservice, Abfallwirtschaft allg., Rattenvernichtung, Bürgerinformation, Parteienverkehr
Sonja Nachtigal	Rechnungskontrolle, Elektronisches Datenmanagement, Statistik, Rattenvernichtung
<b>Aussendienst</b>	
Christian Götzinger	Leitung Aussendienst
Gerhard Westermayr, Christoph Steindl, Helmut Hager, Josef Brunner, Christian Kanzian, Martin Bointner, Johannes Bauer, Wilfried Ernst, Harald Kisser	Betrieb der Altstoffsammelzentren, Müllbehältermanipulation und -reinigung, Altstofftransporte, Reinhaltung der Sammelinseln und der Tierkörpersammelstellen, ...

# Kosten in Euro/Einwohner

